

pocztówka, MMG-II-3190



Pozdrowienie z Gdyni.

adapter, III-1432



album foto art deco intarsja, III-1774



dywan, III-2011



garnki eliwne, III- 018



getry, lata 30. XX w.



kanapa, III-1615



letnie nakrycie głowy męskie



kapelusz słomkowy damski



komplet toaletowy



mlecznik, III-1208



kredens kuchenny



Iodówka



lustro do przedpokoju art. deco, III-1726



patera, III-1439



sekretera art. deco, III-1725 b



przyborek krawiecki



ramka do foto, III-1770



puchar - nagroda, III-1592



stolik, III-1616



telefon



serwis do kawy



torebka z wyposażeniem



bielizna damska



pumpy



letnia odzie damska i m ska



suknia wieczorowa



sukienka dziewczęca



akiet i spodnie sztuczkowe po EK III-001



yrandol art deco



maszyna do szycia



Czernous, Przysta , 1470



Borowski, Kompozycja morska, 771



Litwin, Panorama Gdyni, 859



Mokwa, Nokturn, 691

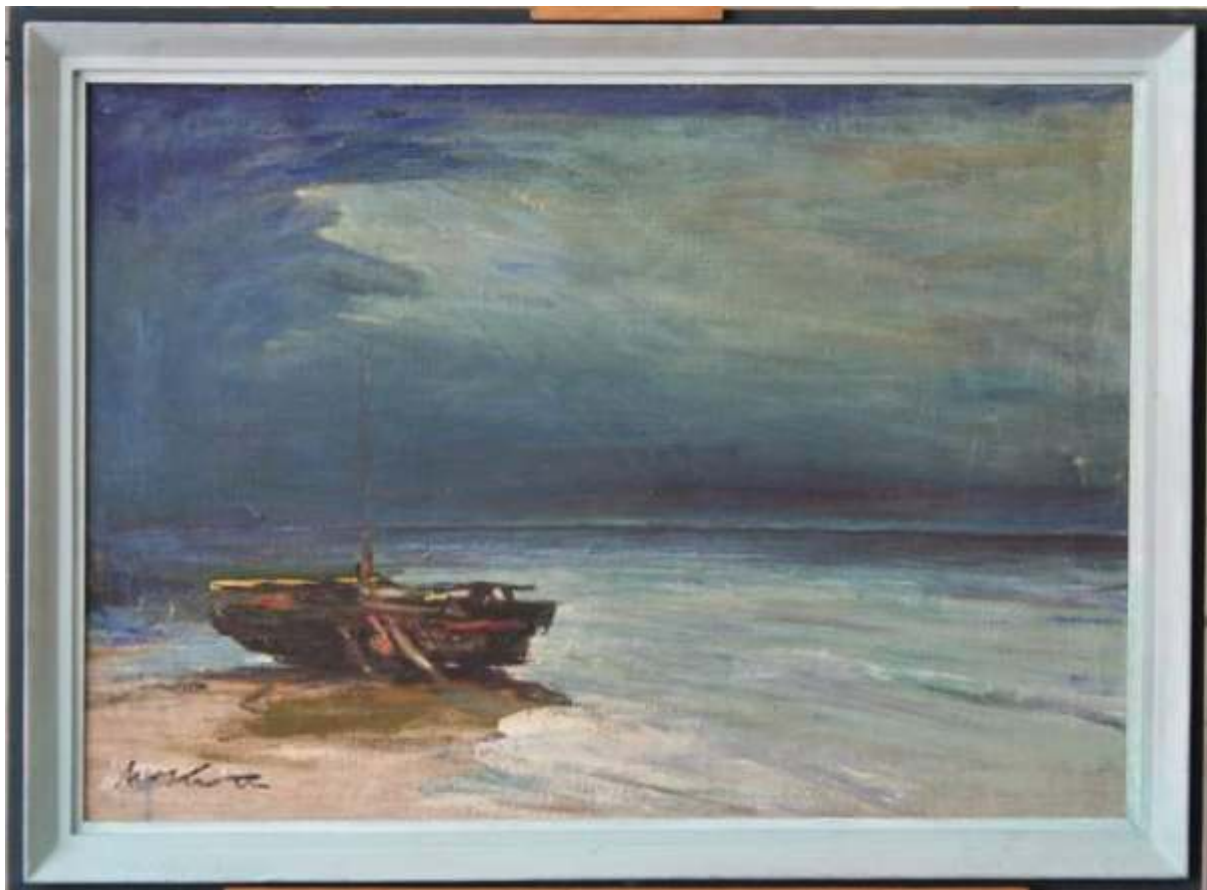

Misky, Motyw z zatoki Puckiej, 635



Ostrowski, Port 2, 308



Sobieraj, Gdynia, 1666



Suchanek, Z fali na fal , 447



ramkiewicz, Stocznia, 66



zeszyt szkolny RIV-D-95



bilet okrętowy, MMG-HM-I-44



wiadectwo szkolne

Prywatna Koedukacyjna Szkoła Powszechna III stopnia I. Górskiej w Gdyni

Zarządzeniem Kuratorium Okręgu Szkolnego Pomorskiego z dnia 7 marca 1938 r. Nr I-2600/38 nadano szkole
uprawnienia publicznych szkół powszechnych III stopnia.

Nr 17

Rok szkolny 1938/39

ŚWIADECTWO SZKOLNE

Zielinska Ewa Zuzanna

urodzona dnia 9 maja 1937 r. w Gdyni
(powiat: _____), religii (wyznania) rzymskokat.,
uczenia oddziału drugiego, otrzymuje za rok szkolny 1938/39

stopnie następujące:

ze sprawowania się	bardzo dobry
z nauki religii	dobry
„ „ języka polskiego	dobry
„ „ języka	_____
„ „ języka	_____
„ „ rachunków z geometrią	dobry
„ „ o przyrodzie, { z przyrody żywej	_____
„ „ a mianowicie { z fizyki i chemii	_____
„ „ { z higieny	_____
„ „ geografii i nauki o Polsce współczesnej	_____
„ „ historii	_____
„ „ rysunków	dobry
„ „ zajęć praktycznych	dostateczny
„ „ śpiewu	dostateczny
„ „ ćwiczeń cielesnych	dobry
„ „ robót kobiecych	_____

Liczba opuszczonych dni 49 godzin _____ szkolnych, z czego nie usprawiedliwiono _____

Liczba spóźnień _____, z czego nie usprawiedliwiono _____

Wynik ogólny: promowana do oddziału trzeciego

w Gdyni, dnia 21 czerwca 1939 r.

Franciszka Elzbieta
Opiekun*ka* oddziału



Kierownik*ka* szkoły

dyplom K M



DYPLOM

KAPITANA ŻEGLUGI MALEJ

Na mocy §§ 9 i 28 rozporządzenia
Ministra Przemysłu i Handlu z dnia 30 listopada
1931 r., wydanego w porozumieniu z Ministrem
Spraw Wojskowych o kwalifikacjach oficerów
w polskiej marynarce handlowej (Dz. U. R. P.
Nr. 4, z 1932r. poz. 24)

Pan Gubata Edward
urodzony dnia 3. 11. 1904 r. w Rakowie
otrzymuje niniejszy dyplom z datą 22. 12. 1932r.

Gdynia, 16-go Lutego 1933 r.

Nr. 1209



Dyrektor Urzędu Morskiego

H. Szewski

dzienniczek ucznia

Zeszyt korespondencyjny

między Szkołą a Rodzicami

na rok szkolny 1938./39.

Uczennica klasy IV

Danusia Kirstein

(imię i nazwisko)

Adres Gdynia ul. Warszawska 11

Rodzice lub opiekunowie zastępujący rodziców

Leokadja i Leon Kirstein

(imię i nazwisko)

Miejsce zamieszkania rodziców

miejsowość: Gdynia

ulica: Warszawska 11

powiat: Morski

Podpis opieki domowej:

dyplom do medalu MMG-HM-I-1504



karta identyfikacyjna na statek, (awers)



program wiata Niepodległo ci (rodek menu)

MS „BATORY.”	
P R O G R A M	
SWIETA NIEPODLEGŁOŚCI	
W dniu 11-go listopada 1939 r.	
O godzinie 10-gj Mszę Sw. do Matki Boskiej Częstochowskiej, za łaskawym pozwoleniem Jego Eminencji Arcybiskupa J.T. McNally, odprawi Ojciec Misjonarz Plus.	
O GODZ. 2-EJ PP. ODBĘDZIE SIĘ	
UROCZYSTA AKADEMJA	
1. Słowa wstępne wypowiedzi	Kpt.Fr.Szudziński
2. Hymn narodowy z akompaniamentem fortepianu odegra	Orkiestra żoł-gowa ms„Batory”
3. „Szylwanki” piosenka żołnierska odśpiewa	Chór marynarzy
4. Fiolow, Arja z Opery „Marla” solo skrzypce	E.Kozłowski
5. Czajkowski „Pieśń bez słów” solo skrzypce	E.Kozłowski
6. Kasprzowicz „Ojczyzna” wj. z „Księgi Ubagich” wypowiedzi	J. Skorupiński
7. „Reposz Band” marsz amerykański odegra	Orkiestra Żoł.
8. „Szepł kwiatów” walc	„
9. Przenówienie wypowiedzi	E.Moćkowiak
10. „Warszawianka” odśpiewa	Chór Marynarzy
11. Rubinstejn „Melodja” odegra na skrzypcach z akomp.fort.	E.Kozłowski
12. Thomas, Gawol „Mignon” odegra na skrzypcach z akomp.fort.	„
13. Turkańska „Piosenka o morzu i naszym okręcie” wykona	Chór marynarzy
14. Laniewski „Nasze nastroje” wypowiedzą	W.Szymanowski W.Strzelbicki
15. „Złota i srebra” walc odegra	Orkiestra Żoł.
16. Pożegnanie gladiatorów marsz	„
17. Turkańska „Głosy z oddali” skocz w 1 oddziale odegrają:	
Gospodyni	M.Rychter
Zyż	R.Mleczko
Włóczęgi	M.Kunc A.Bugaj E.Kapicki
Marynarz	Fr Łopacki
18. „W obronie Warszawy”	Żywy obraz
19. Nowowiejski „Rota” odegra z akomp.fort.	Orkiestra Żoł.
Reżyserja i akompaniament	R.Turkańska
Dyrygent Ork.	E.Kozłowski
Inspicjent	E.Moćkowiak
Dekoracje	W.Strzelbicki P.Laniewski

karta wst pu na statek, R-III-D-65 (awers)



legitymacja E.Kwiatkowskiego, MMG-I-3319



legitymacja E.Kwiatkowskiego, MMG-I-3315



legitymacja słu bowa T. Wendy



legitymacja słu bowa, okupacja



legitymacja Zw. Rybaków MMG-HM-I-1046



nalepka na багаż , MMG-I-2589



telegram ozdobny



telegram ozdobny



zaproszenie na Wieczory Czwartkowe

“WIECZORY CZWARTKOWE” W GDYNI

SEKRETARIAT—AL. J. PIŁSUDSKIEGO 5/10 TEL. 37-79 GODZ. 14—15

W DNIU 24 LUTEGO 1938 ROKU
O GODZINIE 8 WIECZOREM
W SALACH “CAFÉ—BAŁTYK”

M A R I A
KUNCEWICZOWA

W I E C Z Ó R
A U T O R S K I

O POWIEŚCI PSYCHOLOGICZNEJ
 (“CUDZOZIEMKA”), O WARSZAWIE
 (“CUDZOZIEMKA”, “DYLIŻANS WAR-
SZAWSKI”, “DNI POWSZEDNIE PAŃ-
STWA KOWALSKICH”), O KAZIMIERZU
NAD WISŁĄ (“DWA KSIĘŻYCE”) I
O GDYNI (“POLSKA NA FISZMARKU”) I
W SŁOWIE WSTĘPNYM — “PROBLEM
POWIEŚCI PSYCHOLOGICZNEJ”
W UJĘCIU AUTORKI.

WEJŚCIE NA “WIECZORY CZWARTKOWE”, ZA ZAPROSZENIEM NINIEJSZYM

rozkład rejsów HM-RIID-709a

1947



Proposed Sailing Schedule



(Subject to change without notice)

M. S. BATORY

TO EUROPE				FROM EUROPE			
From NEW YORK	Arrive SOUTHAMPTON	Arrive COPENHAGEN	Arrive GDYNIA	From GDYNIA	From COPENHAGEN	From SOUTHAMPTON	Arrive NEW YORK
Fri. APR. 18	Apr. 26	Apr. 28	Apr. 29	Mon. MAR. 31	Apr. 1	Apr. 3	Apr. 11
Tue. MAY 20	May 28	May 30	May 31	Mon. MAY 5	May 6	May 8	May 16
Fri. JUNE 20	June 28	June 30	July 1	Thur. JUNE 5	June 6	June 8	June 16
Fri. JULY 18	July 26	July 28	July 29	Fri. JULY 4	July 5	July 7	July 15
Fri. AUG. 15	Aug. 23	Aug. 25	Aug. 26	Fri. AUG. 1	Aug. 2	Aug. 4	Aug. 12
Fri. SEPT. 12	Sept. 20	Sept. 22	Sept. 23	Fri. AUG. 29	Aug. 30	Sept. 1	Sept. 9
Sat. OCT. 11	Oct. 19	Oct. 21	Oct. 22	Fri. SEPT. 26	Sept. 27	Sept. 29	Oct. 7
Mon. NOV. 10	Nov. 18	Nov. 20	Nov. 21	Sun. OCT. 26	Oct. 27	Oct. 29	Nov. 6
Wed. DEC. 10	Dec. 18	Dec. 20	Dec. 21	Tue. NOV. 25	Nov. 26	Nov. 28	Dec. 6
				Mon. ¹⁹⁴⁸ JAN. 5	Jan. 6	Jan. 8	Jan. 16

FIRST CLASS DINING ROOM



Ship calls at Pier in Copenhagen
on all sailings Eastbound and Westbound

All sailings from New York at 5:00 P.M.
New York City time

from

PIER 88, NORTH RIVER
LOCATED AT FOOT OF WEST 48th ST.
NEW YORK, N. Y.

VERANDAH CAFE



JAN KIEPURA
i
MARTA EGGERTH

za naszym pośrednictwem proszą o wpłacenie
na Pomoc Zimową 1 złotego tytułem
„biletu wstępu” na ich koncert w radio w dniu
21 lutego 1937 roku

Komitet Obywatelski
Pomocy Zimowej Bezrobotnym
w Gdyni

№ 0000699

Pokwitowanie wpłaty

Zł. 1.— (jeden złoty)

na Pomoc Zimową

**KONCERT
JANA KIEPURY
na F. O. M.**

w Gdyni dnia 25. VII. 1939 o godz. 21,15
na Placu Grunwaldzkim

Od godz. 19,30 do 20,45 koncertuje na Placu Grunwaldzkim
Orkiestra Symfoniczna m. Gdyni.

O godz. 21,00 Hymn Bałtyku odegra Orkiestra Marynarki
Wojennej.

Jana Kiepurę powitają fanfary.

O godz. 21,15 przemówienie powitalne wygłosi Prezes Ko-
mitetu Inż. W. Gierdziejewski.

Hymn Państwowy

JAN KIEPURA śpiewa:

Część I.

Moniuszko: aria Jontka z op. Halka

Nowowiejski: aria z op. Legenda Bałtyku

Massenet: aria z op. Manon

Flotow: aria z op. Marta

Moniuszko: aria z kurantami z op. Straszny Dwór

Marczewski: pieśń „Na ust koralu”.

Przerwa 10-minutowa, podczas której przygrywa Orkiestra
Marynarki Wojennej pod batutą p. Kapitana Olszewskiego.

Przed rozpoczęciem drugiej części przemówi Prezes obwodu
morskiego L. M. K. p. *Andrzej Wachowiak* i podziękuje
Janowi Kiepurze za ofiarny trud przybycia do Gdyni.

JAN KIEPURA śpiewa:

Część II.

Verdi: aria z opery Aida

Massenet: aria z opery Werther

Puccini: aria z opery Tosca

Puccini: aria z opery Cyganeria

Rossini: pieśń „La danza”.

Mistrzowi Janowi Kiepurze akompaniuje

Prof. Ludwik Urstein.

Uprasza się społeczeństwo Gdyni o zachowanie ciszy i powagi w czasie
trwania koncertu. W okresie miejsce siedzących stać nie wolno, aby
nie zasłaniać widoku publiczności na miejscach stojących.

Na koncercie obecni będą sprawozdawcy największych dzienników
polskich, angielskich i francuskich.

wskazówki dla pasażerów (rodek)

GDYNIA-AMERYKA LINJE ŻEGLUGOWE S. A.

RADY I WSKAZÓWKI DLA PASAŻERÓW, PODRÓŻUJĄCYCH NA LINJOWCACH

ITEMS OF INTEREST AND HELPFUL HINTS TO PASSENGERS OF THE LINERS

M/S PIŁSUDSKI

M/S BATORY



GDYNIA-AMERICA SHIPPING LINES, Ltd.

1937



Kraków — Sukiennice i Kościół Mariacki.
„ Clothiers Hall & St. Mary's Church.

PHOTO-PLAT

POLSKIE TRANSATLANTYCKIE
TOWARZYSTWO OKRĘTOWE SP. AKC.

LINJA GDYNIA — AMERYKA

MENU.

reklama prasowa

Fabryka Wyrobów Bursztynowych

Zakład Oczyszczania Muszli

Piotr Trzeźniak
Gdynia

Skład Wyrobów Jubilerskich

ul. 10 Lutego Nr. 5

reklama prasowa 2

**Zawiadamiamy, że została
otwarta**

**NAJWIĘKSZA W GDYNI
RESTAURACJA-KAWIARNIA
„NOWA EUROPA”**

**Gdynia, 10 lutego 7 róg Abrahama
Specjalność:**

**S M A C Z N E
O B I A D Y
warszawskie**

od godz. 17

DANCING

PRZYGRYWA DOBOROWY ZESPÓŁ JAZZOWY

koperta stan wojenny MMG-HM-I-4020



folder turystyczny



folder turystyczny HM-RID-7



**M
S** **SOBIESKI**

**M
S** **CHROBRY**

GDYNIA - AMERICA LINEAS DE NAVEGACION S. A.



broszura, Zjazd Legionistów, MMG-I-1961



mapa samochodowa Polski



mapa, Polska od Bałtyku, 1934 (50 x 40 cm)



plan Gdyni, 1936, MMG-HM-I 684



plan portu gdyńskiego, MMG- HM-I 2953



plan Gdyni, 780 (51 x 42 cm)

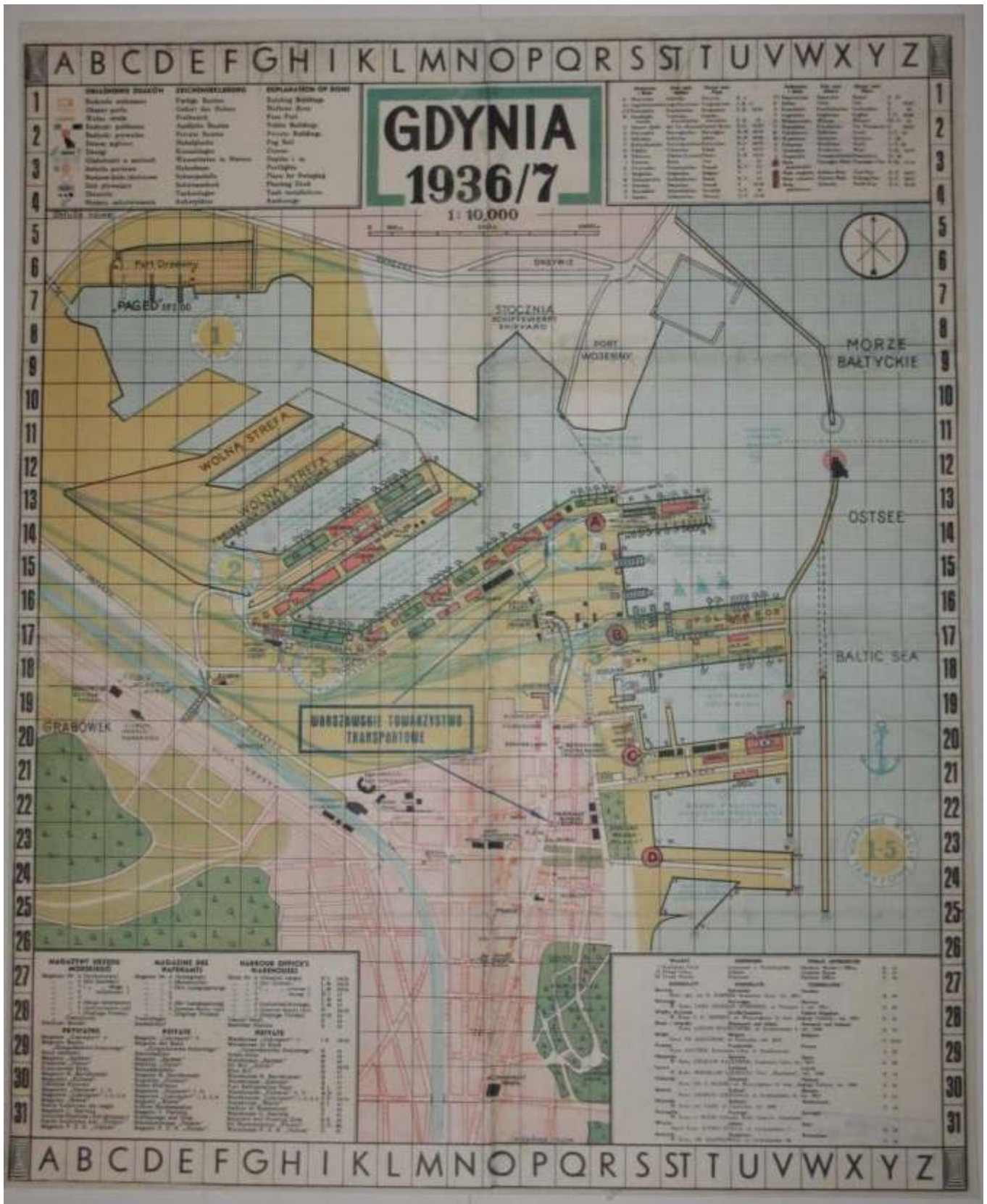

plan miasta i portu, 1935, 2918 (32 x 27cm)



plan portu w Gdyni

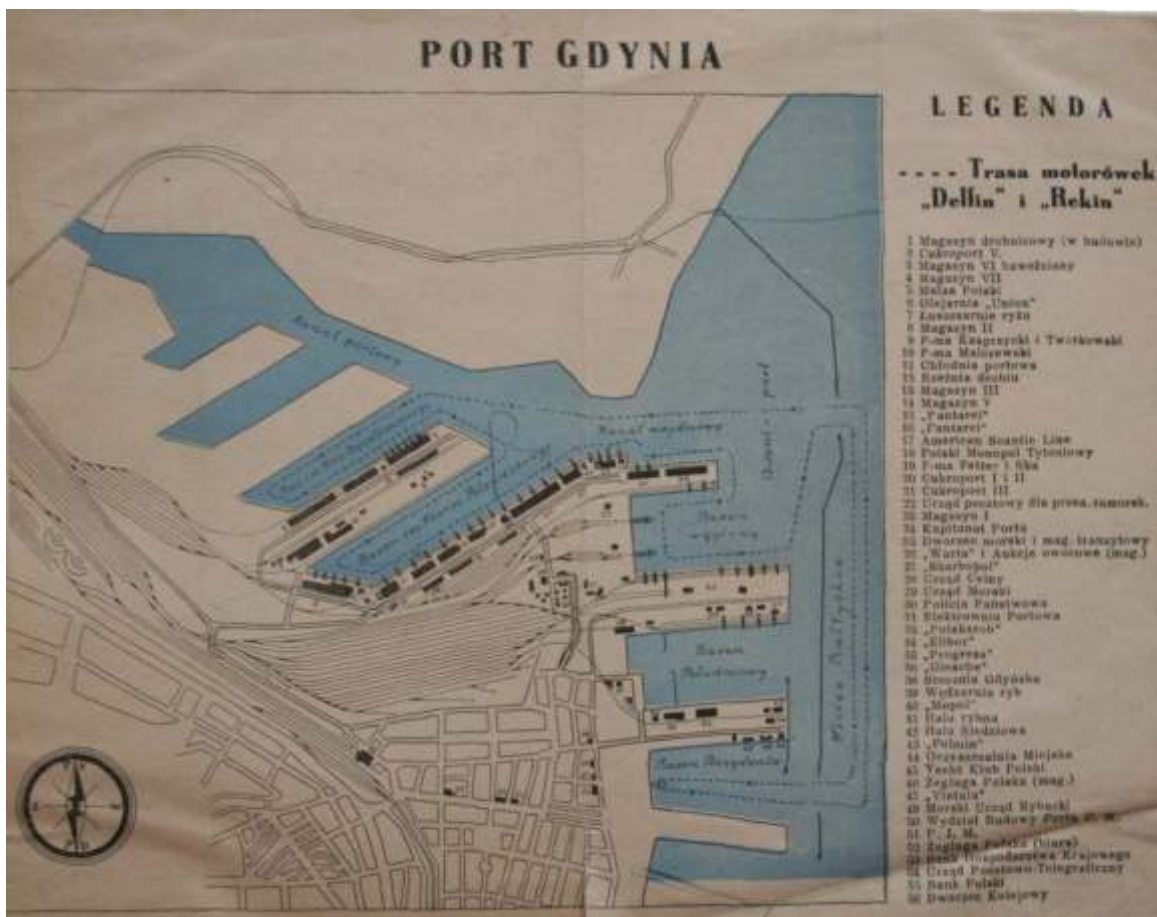



plan portu, 1934, IMG 6791

Stocznia Gdańska

The International Shipbuilding and Engine Works Co., Ltd.
 GDAŃSK-WILHELMSRUHE | DANZIGER WERFT | ANZHU | H. ZHAO

ZAKŁAD WYKONAWCZY I WYKONAWCZY
 WYKONAWCZY WYKONAWCZY WYKONAWCZY
 WYKONAWCZY WYKONAWCZY WYKONAWCZY

GDYNIA

1934/5

1:50,000

Symbol	Opis
1	...
2	...
3	...
4	...
5	...
6	...
7	...
8	...
9	...
10	...
11	...
12	...
13	...
14	...
15	...
16	...
17	...
18	...
19	...
20	...
21	...
22	...
23	...
24	...
25	...
26	...
27	...
28	...
29	...
30	...
31	...

Symbol	Opis
1	...
2	...
3	...
4	...
5	...
6	...
7	...
8	...
9	...
10	...
11	...
12	...
13	...
14	...
15	...
16	...
17	...
18	...
19	...
20	...
21	...
22	...
23	...
24	...
25	...
26	...
27	...
28	...
29	...
30	...
31	...

SPÓŁKA AKCYJNA DLA MIĘDZYNARODOWEGO TRANSPORTU

SCHENKER i Ska w WARSZAWIE

Oddział **GDYNIA**, ul. Starowiejska 17

Telefax: 202

Adres tel. Schenker

Międzynarodowe ładunki zbiorowe ★ Transporty artykułów spożywczych
 Organizacja wszelkiego rodzaju transportów morskich i lądowych

reklama filmowa, MMG-I-2041



ULAN

K.S. JÓZEF

Kino Lido
CYNIA
3-36
ul. Bankowa Pał...



reklamówka filmowa

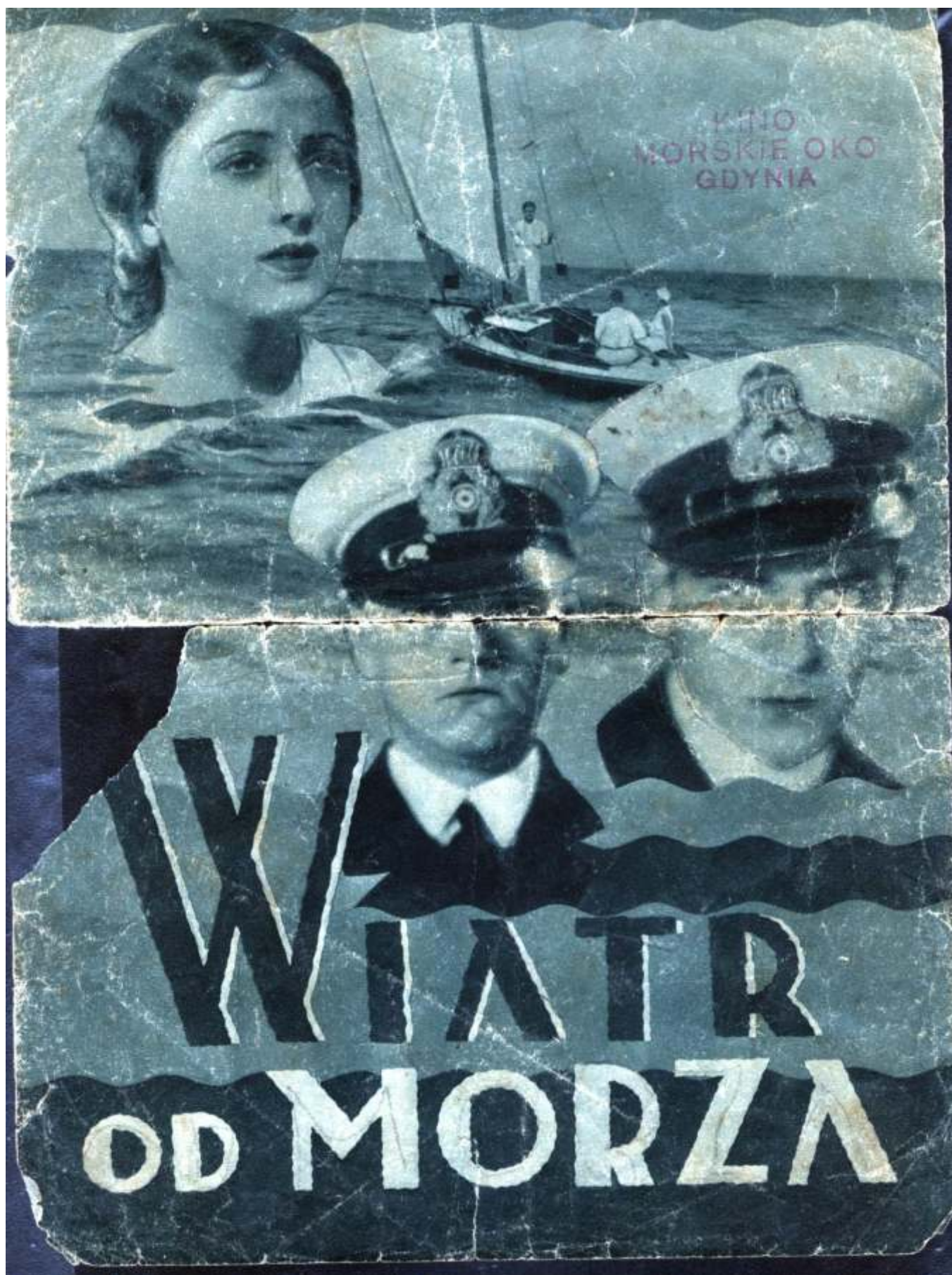

reklamówka filmowa, R-I-D-72-1

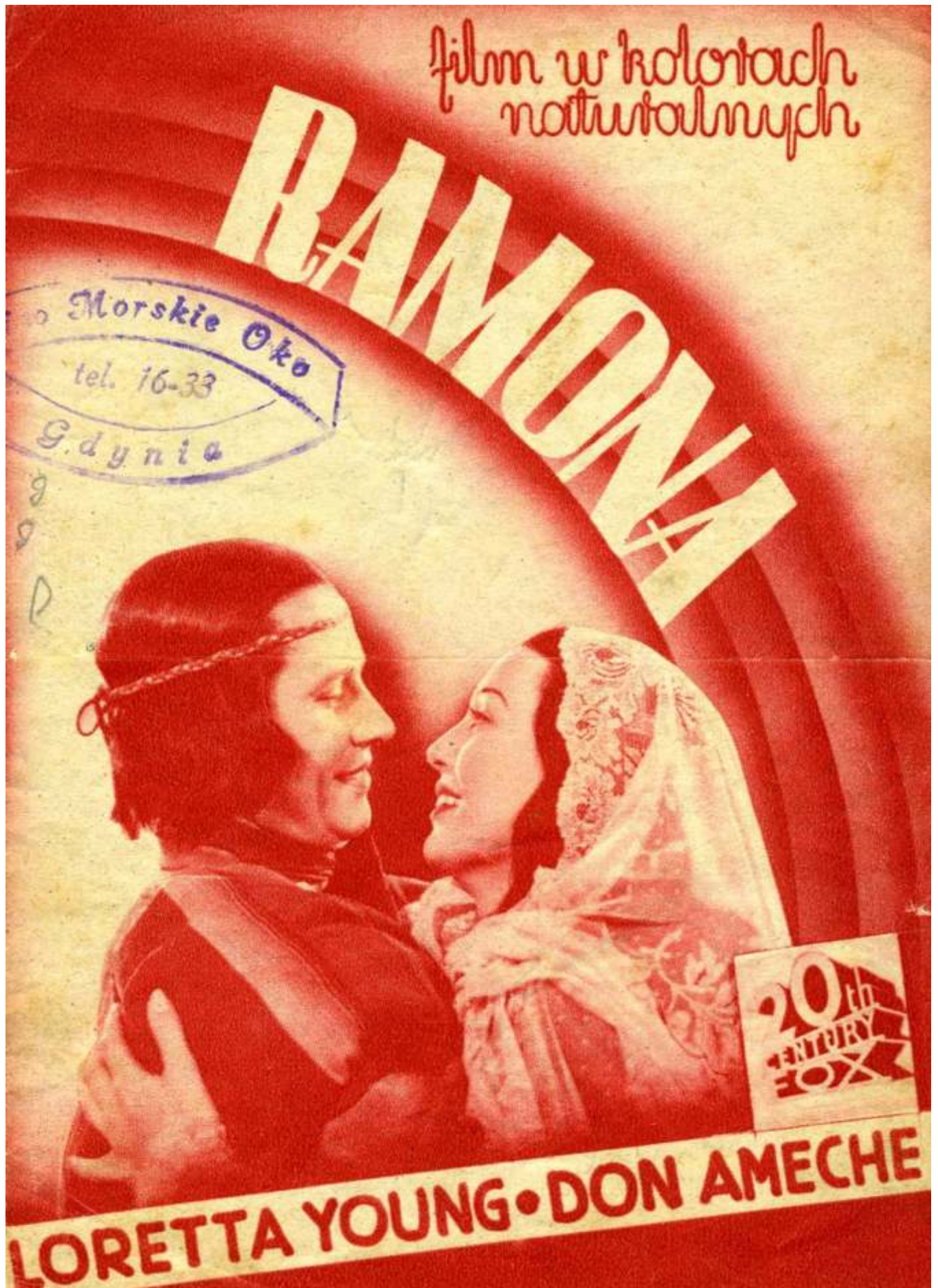

obwieszczenie o wysiedleniach, 1939, 2PLI692

<h2>Bekanntmachung</h2> <ol style="list-style-type: none">Das Sicherheitspolizeibeamtete wird die Stadt Götterhagen ermächtigt von der polizeilichen Beobachtung geräumt, insofern diese nicht im Falle von Sicherheitsangelegenheiten der Sicherheitspolizei oder des Polizeipräsidenten ist. Dieser Befehl hat besondere Anordnungen enthält werden. Sonderbefehle auf Sicherheitsangelegenheiten sind möglich.Es besteht in den nächsten Tagen die Möglichkeit einer freiwilligen Rückkehr in andere polizeiliche Bezirke. Solange der Militärverwaltung werden weiter in den nächsten Tagen Transportzüge zusammengefaßt:<ol style="list-style-type: none">in Richtung Tschentochau — Kielcein Richtung Siedlcein Richtung Lublin <ol style="list-style-type: none">Als Reisegeräte darf je Person Handgepäck, das nicht 25 kg übersteigt, mitgenommen werden. Abgesehen besteht die Möglichkeit der Mitnahme eines Koffergepäckes, das je Person 50 kg nicht übersteigt darf. Das Koffergepäck ist bereits so für nicht am Flughafen und begrenzten Bereich, ist je verpackt und in jedem Falle mit einem Schlüssel zu versehen.Die Rückkehrer sind anständig.Für die ersten 24 Stunden sind Lebensmittel mitzuführen. Die Verpflegung nach Ankunft der Transportzüge am Bestimmungsort wird je nach dem Militärbehörde geregelt.Die Rückkehrer auf der Stationen ist anständig.Verhalten in die Mitnahme von Kindern und anderen Dingen.Beim Verlassen der Wohnung müssen sämtliche Schlüssel in den Händen haben.Anmeldungen für die Transportzüge können ab jetzt bei den zuständigen Polizei-Beamten unter Angabe der Personennamen und des Transportzuges erfolgen. Die Polizei-Beamten geben handschreibliche Bescheinigungen aus, die die Personennamen und den Transportzug enthalten und zur Kontrolle an der Station zu bringen.Tag und Zeit der Abfahrt der Transportzüge werden durch Plakate bekanntgegeben. Die Benutzung eines bestimmten Transportzuges ist lediglich den Personen berechtigt, die Bescheinigung mit den auf den Plakaten angegebenen Nummern besitzen. <p>Götterhagen, den 13. Oktober 1939.</p> <p>Der Polizei-Präsident</p>	<h2>Ogłoszenie</h2> <ol style="list-style-type: none">Dla bezpieczeństwa publicznego ludność polska musi w najbliższym czasie opuścić Götterhagen, o ile nie posiada pozwolenia na pobyt ze strony polskiej bezpieczeństwa lub Prezydenta Policji. Osoby te otrzymały specjalne wykaz. Odrębne wnioski o pozwolenie na pobyt są bezcelowe.W najbliższych dniach istnieje możliwość dobrowolnego powrotu do innych obszarów polskich. Za sprawą administracji woj. owi zezwolił się zatem w krótkim czasie podjąć transportowe:<ol style="list-style-type: none">W kierunku do Częstochowy — KielceW kierunku do SiedlecW kierunku do Lublina <ol style="list-style-type: none">Każda osoba może na podróż zabrać ze sobą pokonanie rzeczy o wadze nie ponad 25 kg. Poza tym istnieje dla każdej osoby możliwość nadania pakunku o wadze, nie przekraczającej 50 kg. Pakunek nadawczy, nie przedostawiający wartości itp., należy dobrać znowu i w każdym wypadku zapakować w sposób właściwy.Podróż podległa jest bezpłatna.Na pierwsze 24 godzin należy zabrać ze sobą środki żywnościowe. Po przybyciu pociągów przewoźnych na miejsce przystanku ludność zostanie zaprowadzona przez władze wojskowe.Pomieszczenie na stacji końcowej jest przygotowane.Zabieranie ze sobą mebli i rzeczy wartościowych jest zabronione.Przy opuszczeniu mieszkania wszystkie klucze należy pozostawić w drzwiach.Zgłoszenia do podróży podlegają przewoźnym, mogą natomiast nastąpić w kompetentnych posterunkach policyjnych przy podaniu danych osób i pociągów. Posterunki policyjne wydawają numerowane bilety, zawierające ilość osób i miejsce przystanku i uprawniają do wzięcia udziału w podróży.Dość i czas odjazdu specjalnych pociągów ogłoszono przez wywieszenie plakatów. Do utrzymania spóźnionego pociągu przewoźnego uprawnione są wyłącznie osoby, posiadające bilety z numerami, podanymi na plakatach. <p>Götterhagen, dnia 13. października 1939.</p> <p>Prezydent Policji</p>
---	--

obwieszczenie o zachowaniu w dniu wizyty A.Hitlera, 1939, PLI605 1

<h2>Kommandanturbefehl!</h2> <ol style="list-style-type: none">Am 20. September 1939 ist ab 8 Uhr abendwärts jeglicher Verkehr nach Wödingen und die Benutzung der Straße Jagoda — Wödingen und umgekehrt verboten. Die Straße ist von allen Fahrzeugen zu räumen.Von 8 bis 11 Uhr dieses Tages haben alle Einwohner Wödingens in ihren Wohnungen, bzw. in ihren Dienstwohnungen aufzuhalten. Bewegung auf der Straße ist nur Truppenangehörigen und Beauftragten der Militärverwaltung, die mit Handwaffen und Munition versehen sind, sowie den von der Polizei dienstlich eingeleiteten Personen, gestattet.Die Anwohner der:<ol style="list-style-type: none">Adolf-Hitler-Straße (ul. Świętojańska)Hindenburgstraße (ul. Marsz. Piłsudskiego)Adolf-Hitler-Platz (Plac Kościuszki)Hermann-Göring-Straße (ul. 10. lutego)Lindenstraße (ul. Krasickiego)Ka. Biskupa Bandurskiegohaben sich in Räumen aufzuhalten, die keinen Ausblick auf die Straßen Nr. 1—3 haben. Sämtliche Fenster sind geschlossen zu halten.Die unter 3. genannten Straßen Nr. 1, 2 und 3 sind von allen Fahrzeugen frei zu machen.Bei Zusammenkünften sind mit der Waffe einzutreten. Außerordentlich Befragung nach den Kriegsgefahren. <p>Der Festungskommandant Schall-Emden</p>	<h2>Rozkaz Komendy Wojskowej!</h2> <ol style="list-style-type: none">Wszelki ruch na ulicach miasta Götterhagen jest zabroniony — Götterhagen i zpowrotem, jest dnia 20. września 1939, od godziny 8-mej przed południem, wieczornym. Wszelkie powozy należy z ulic usunąć.Od godziny 8-mej do 11-mej wymienionego dnia jest każdy obywatel polski w swoim mieszkaniu względnie w biurze. Wstąpienie na ulicę jest tylko wojskowemu i urzędnikom Administracji Cywilnej, noszącym broń i będącym w posiadaniu przepaski stanowiska, oraz osobom, pełniącym służbę z rozkazu policji.Wszelcy mieszkańcy przy ulicach:<ol style="list-style-type: none">Adolf-Hitler-Straße (ul. Świętojańska)Hindenburgstraße (ul. Marsz. Piłsudskiego)Adolf-Hitler-Platz (Plac Kościuszki)Hermann-Göring-Straße (ul. 10. lutego)Lindenstraße (ul. Krasickiego)ul. Ks. Biskupa Bandurskiegosą obowiązani zachować się w pokojach, z okien nie wychodzić na ulicę wymienione pod numerem pierwszym do trzeciego włącznie. Okna mają pozostać zamknięte.Z ulic, wymienionych pod numerem 1, 2 i 3 należy wszelkie powozy usunąć.Niezwalnicy się do tych rozkazów zostaną surowo ukarani, według praw wojennych. <p>Komandant Twierdzy Schall-Emden</p>
---	--

odezwa, lata 1930.

Obywatele!

W dniu 10-go lutego r. b. obchodzić będziemy 13-tą rocznicę objęcia przez wojska nasze, prastarej dzielnicy pomorskiej.

13-cie lat mija, od chwili, gdy wojsko polskie - oddziały polskiej kawalerji, objęły wybrzeże morskie w posiadanie.

Lecz nadeszła chwila gdy znowu spokojnej, odwiecznie polskiej, pomorskiej ziemi, grozi nawałnica.

OTO NIEMIEC, NASZ SASIAD ZACHODNI, JAWNIE JUŻ DAŻY DO POGWAŁCENIA TRAKTATU WERSAŁSKIEGO, OTWARCIE ZAPOWIADAJĄC PONOWNĄ GRABIEŻ ODZYSKANEJ PRZED 13-tu LATY POMORSKIEJ DZIELNICY.

Musimy więc jawnie wobec świata zmanifestować bojową gotowość całego społeczeństwa polskiego, przeciwko tej akcji HITLEROWSKICH NIEMIEC.

Wszyscy do szeregów!

Niech cały świat pozna z tej manifestacji naszą niezłomną wolę **ODPARCIA NOWEGO KRZYŻACKIEGO NAJAZDU NA POLSKIE POMORZE**; niech przez tę manifestację zrozumie, że jesteśmy w sprawie polskiego Pomorza jednomyślni i gdy zajdzie potrzeba, **STANIEMY ZJEDNOCZENI DO ZWYCIĘSKIEJ WALKI O NASZE ODWIECZNE PRAWA DO BAŁTYKU.**

Wszyscy frontem do Morza!

JESTEŚMY NARODEM PRAGNĄCYM POKOJU, NIE CHCEMY WOJNY - LECZ BRONIĆ ZIEMI SWEJ POTRAFIMY.

Nie jesteśmy chciwi ziem obcych, pragniemy w spokojnej pracy budować przyszłość i potęgę Polski, **LE CZ NIE POZWOLIMY, ABY NOGA NAJEŹDŹCY ZDEPTAŁA POLSKIE ZAGONY.**

Niechaj w dniu uroczystości odzyskania polskiego morza, **CAŁY NARÓD ZJEDNOCZY SIĘ**, dając wyraz temu uczuciu, przez masowy udział w manifestacjach, jakie odbędą się na terenie całego powiatu.

Niechaj zamilkną w dniu tym swary i kłótnie partyjne, niech każdy obywatel czuje się tylko Polakiem pamiętając, jak wielką, na obecnym pokoleniu, spoczywa za przyszłość Narodu - odpowiedzialność.

OBYWATELE!

Dla Polski sprawa rewizji granic nie istnieje!

Najeźdźca, który odważy się wkroczyć w nasze granice, napotka na ziemi polskiej opór zbrojny o niezwalczony mur z naszych piersi.

Dla solidarnego zmanifestowania naszej bojowej gotowości, dla obrony polskiej ziemi i polskiego morza, dla ostrzeżenia tych, którzy mogą niebacznie rozpałcić pożogę wojny **wzywamy Was Obywatele, do stawienia się w dniu 12 lutego po nabożeństwie na Plac**

gdzie zgodni i solidarni okażemy nieugięte stanowisko w sprawie Polski Mocarstwowej.

Niech cały świat się dowie, że Polska dzisiejsza jest zgodna, potężna i zbrojna

Niech żyje Polska!

Niech żyje Morze!

Niech żyje wielka, silna Armja Polska!

KOMITET OBYWATELSKI
MANIFESTACJI 10 LUTEGO.

plakat szkoły krawieckiej, 1939

4-LETNIE ŻEŃSKIE GIMNAZJUM KRAWIECKIE

Towarzystwa Szkoły Handlu Morskiego i Techniki Portowej
w Gdyni, ul. Morska 77 - Tel. 20-81

przyjmuje zapisy na rok szkolny 1939/40.

Cele i uprawnienia Gimnazjum Krawieckiego:

- 1) Ukształcenie pryncypium uprawy do kształcenia się w zawodowej szkolei zawodowej tego handlu.
- 2) wyposażyć się w sferze praktyki do stworzenia przeszwi i krawieckiej.
- 3) dać wykształcenie ogólne w zakresie nauki matematyki, geometrii, rysunku.
- 4) dać wykształcenie ogólnokształcące.

Warunki przyjęcia:

- 1) Wiek od 12 do 17 lat.
- 2) wykształcenie w zakresie VI klas szkoły powszechnej.
- 3) Absolutnie i wynikiem pozytywnym egzaminu wstępnego określonego przez Min. W. E. i C. P.

Załączniki do podania: Aktywa urzędowe,
świadectwo ukończenia,
świadectwo ostatecznego wyniku,
dyplomy.

<u>Oplaty szkolne</u>			
miesięczne	Całkowite	15 zł	
	w tym:	10 zł	
jednorazowe	za dostarczenie swiadectwa	5 zł	
	za dostarczenie egzaminu	10 zł	

JEDNOROCZNA ŻEŃSKA SZKOŁA PRZYSPOSOBIENIA KRAWIECKO-BIELIŻNIARSKIEGO

w Gdyni, ul. Morska 77 - Tel. 20-81

przyjmuje zapisy na rok szkolny 1939/40

Program roku obejmuje:

teoria i praktyka: krawieczyna, bielizniarstwo, rysunek, geometria, algebra, fizyka, chemia, historia, literatura, język polski i angielski, muzyka, religia i higiena.

<u>Oplaty szkolne</u>			
miesięczne	Całkowite	10 zł	
	za dostarczenie swiadectwa	5 zł	
jednorazowe	w tym:	10 zł	
	za dostarczenie swiadectwa	4 zł	

plakat wolna sobota, 1974

STADION RKS „BAŁTYK“

GDYNIA-REDŁOWO, UL. OLIMPIJSKA 9

Dnia 25 maja 1974 r. początek o godz. 11,00

WIELKA IMPREZA ROZRYWKOWA

**WOLNA
SOBOTA
U STOCZNIOWCÓW**

W PROGRAMIE:

- Występ zespołu >RAMA 111<
- Koncert orkiestr
- Pokaz mody
- Pokazy gimnastyki artystycznej
- Mecz piłki nożnej

Całość prowadzi aktor Teatru Wybrzeże Kryspin WILAMOWSKI

WSTĘP BEZPŁATNY

BUFET NA MIEJSCU

10 Lutego BGK poczta (2665)



10 Lutego ok. 1930 (R-I-48-2)



10 Lutego ok. 1934 (fot I-48-20)



Basen eglarski, 1939



Bo a Zatoczką, 1913 II-4092



Budowa - Koszary MW, 1926



Budowa portu, basen Kwiatkowskiego, ok. 1930

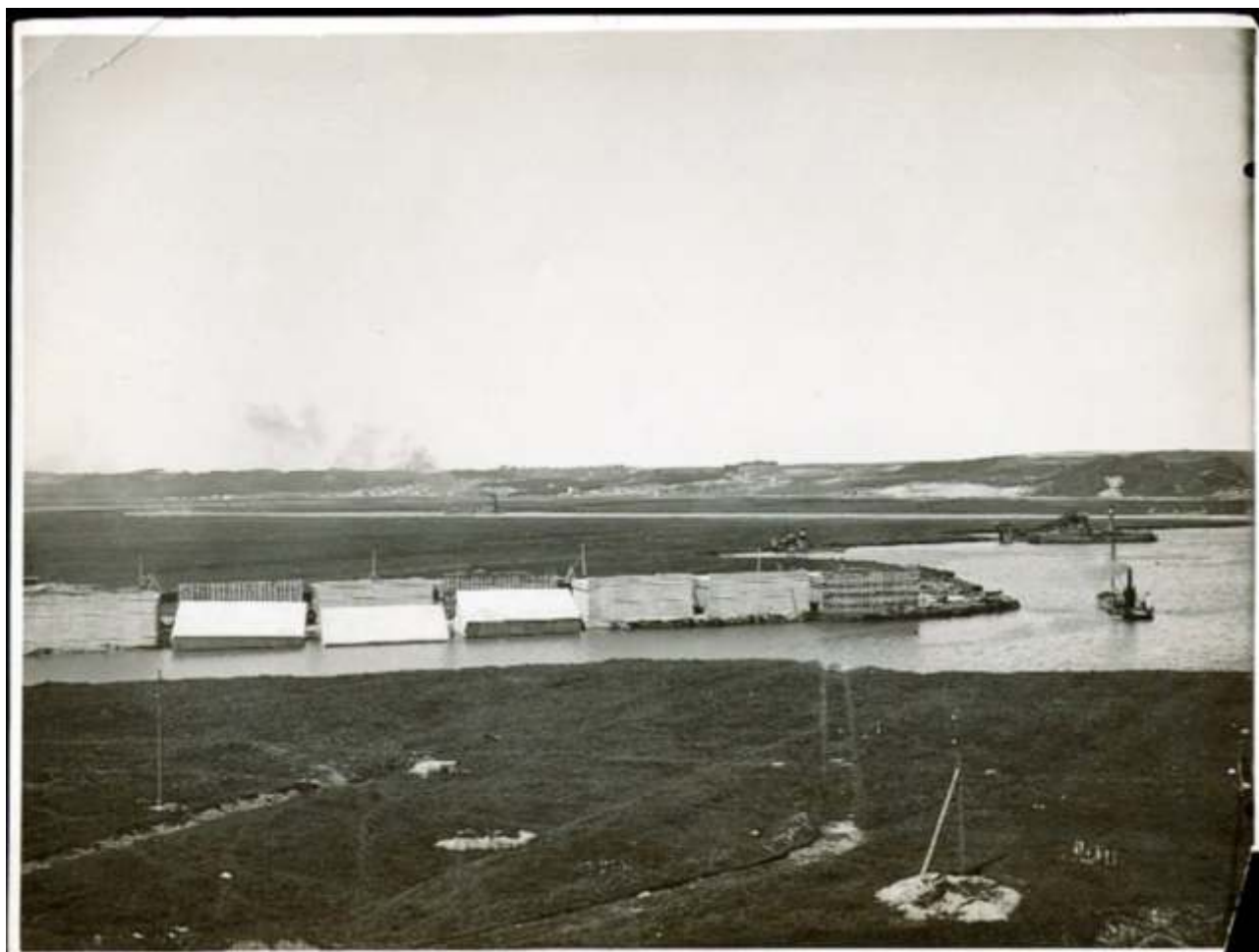

Budowa portu w Gdyni, 1925-26



Bulwar pod Kamienna Gór 1939 (267-128)



Budowa portu w Gdyni, 1925-26



Hala targowa, 1938 (R I-307-1)



Kamienna Góra 527 146



Kamienna Góra, II poł I. 1920. (R-I-76-4)



K pielisko (3009_59)



Kapitanat Portu (pierwszy budynek 1924)



K pielisko, 1926 (1)



K pielisko, 1932



K pielisko, 1932 (R fot I-16-106)



Łód magazyn - lata 1920. (R-I-218-6)



N. Pomorskie - przystań pasażerska, 1938-39



Panorama - Skwer Ko ciuszki 1926 (2157)



Panorama miasta, 1938-1939



Panorama Miasta i portu, 1933 (1742)



Panorama miasta ok. 1939



Plac Kaszubski, 1933 (527 104)



Plac Konstytucji, S d 1936 (I-169_1)



Pocztówka - Collage, R fot I-424-24



Pomost przystani ęglugi Polskiej, 1928-1930



Port - budowa Molo Pasa erskiego 1929-30



Port - Dworzec Morski, 1935-1939



Główne wejście do portu ok. 1938

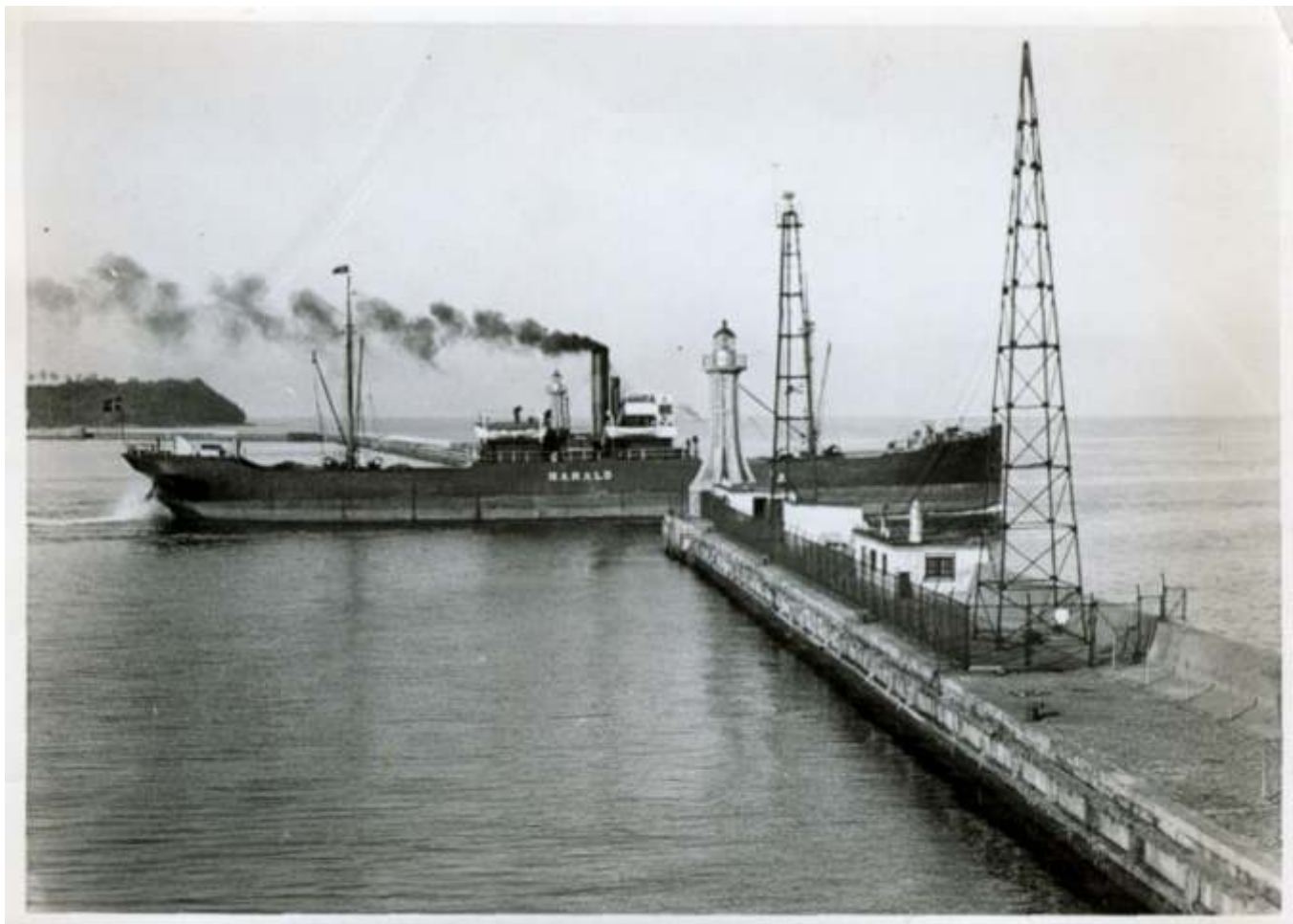

Promenada nadmorska



Port - nabrzeże Polskie I. 1930.



Port - nabrzeże Polskie, I. 1930.



Port - pocz. budowy Molo Południowego, 1934



Port - powitanie Piłsudskiego, 1935



Port - Stocznia Gdynska, 1931-1932



Port - budowa, basen Piłsudskiego, 1928



Port drzewny firmy Paged, 1936



Port rybacki, 1932-1939



Port tymczasowy - statek Kentucky, 1923



Port tymczasowy - po wycenie (29.04.1923)



Port tymczasowy - przed po wi ceniem, 1923



Port tymczasowy - budowa, 1922



Port tymczasowy - budowa, 1922



Port w głowy - nabrzeże Szwedzkie 1930-39



Port w głowy - pierwsze d wigi, 1926



Port w głowy - wywrotnica wagonowa 1930-39



Port wojenny - budowa, 1926



Portowa, 1937-1939 (R-I-45-5)



Portowa i plac Kaszubski ok. 1930 (R-I-45-6)



Portowa ok. 1935 (645-1)



Skwer i 10 Lutego, 1926 (R-I-536_3)



Skwer Ko ciuszki, 1929 (355-1)



Skwer Ko ciuszki, 1934



Starowiejska, 1928 (356-14)



Starowiejska, 1929 (356-15)



Starowiejska ok. 1930 (R-I-45-11)



Szpital Miejski, I 45 10



wietoja ska, 1929 (MMG-439)



wietoja ska, 1939 (R-I-1003)



wietoja ska - 10 Lutego ok. 1935 (RI-48-1)



wi toja ska,1938



wi toja ska (527-79)



wi toja ska ok. 1930, Polska Agencja Morska



Widok z Kamiennej Góry, 1923 (2680)



Widok z Kamiennej Góry, 1931 (527-87)



Widok z Kamiennej Góry, 1933 (R-I-16-85)



Widok z Kamiennej Góry ok. 1938 (R-I-16_73)



Port - budowa Dworca Morskiego, 1933



Port nabrzeże Duńskie, 1934



Starowiejska 7, 1932



10 Lutego ok. 1939 (R-I-180)



wi toja ska (266-25)



Piłsudskiego ok. 1939 (I-46-2)



Portowa - d b, 1935-1939 (2232)

