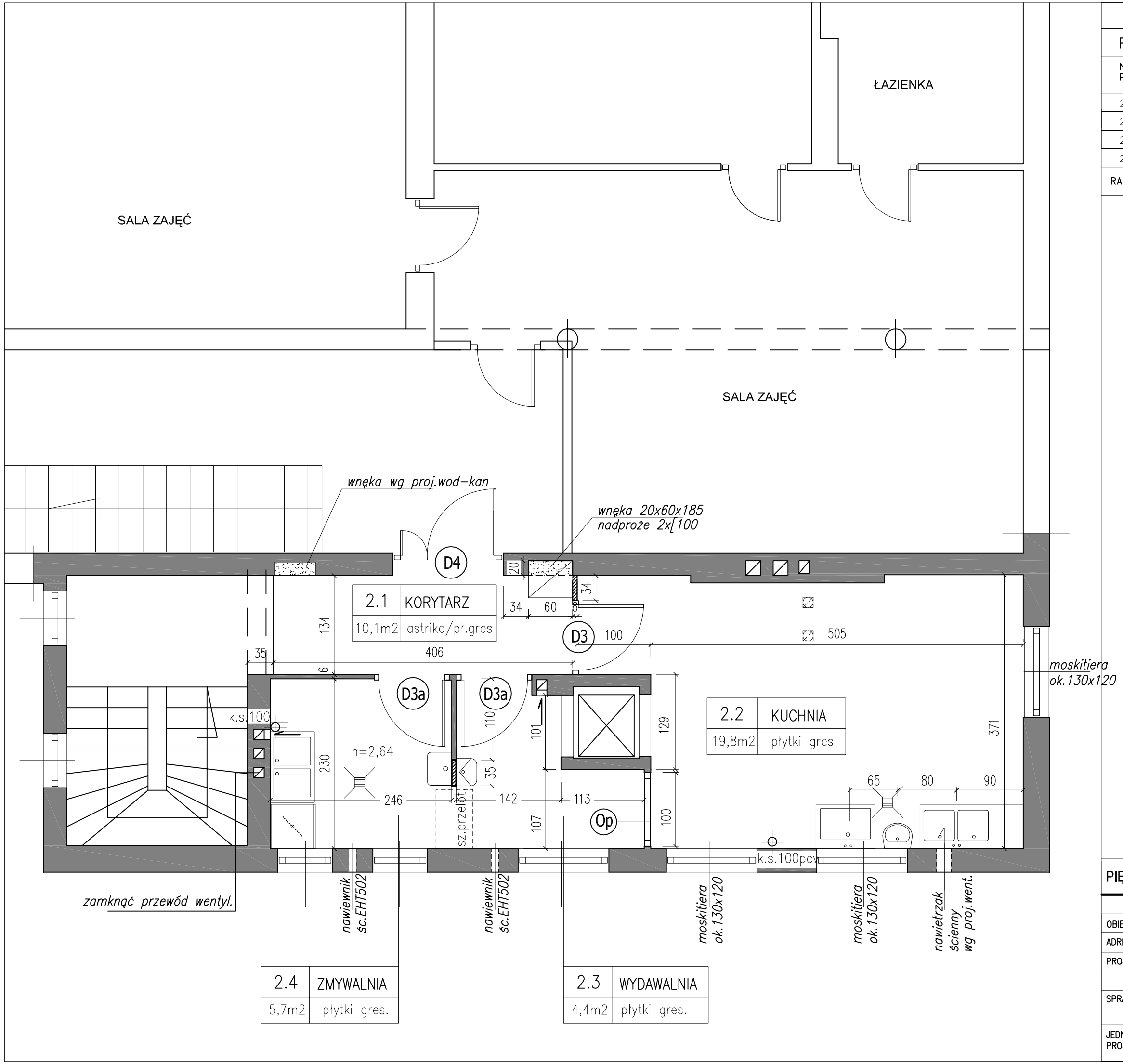

BILANS POWIERZCHNI

PIĘTRO – POMIESZCZENIA REMONTOWANE

NR POM	NAZWA POMIESZCZENIA	RODZ. POSADZKI	POW PODLOGI
2.1	KORYTARZ	lastriko/pł.gres	10,1 m2
2.2	KUCHNIA	płytki gres	20,2 m2
2.3	WYDAWALNIA	płytki gres	4,0 m2
2.4	ZMYWALNIA	płytki gres	5,7 m2
RAZEM	POW. REMONTOWANA		40,0 m2

PIĘTRO - PRACE REMONT./BUDOWLANE		SKALA 1:50
REMONT POMIESZCZEŃ KUCHNI I ZAPLECZA PS18		BRANZA: ARCH. ETAP: PB
OBIEKT	PS nr18 w Gdyni	DATA: 08.2010
ADRES BUDOWY	Gdynia–Obłuże, ul. Krawiecka 35	
PROJEKTANT	mgr inż.arch. Anita Wilczyńska upr. bud. PO/KK/148/2006	PODPIS
SPRAWDZAJĄCY	mgr inż.arch. Piotr Wojciechowski upr. bud. PO/KK/150/2006	PODPIS
JEDNOSTKA PROJEKTOWA	Anita Wilczyńska–Pracownia Architektury "PROSPERITA" 81–524 Gdynia, ul. Goplany 6	A7