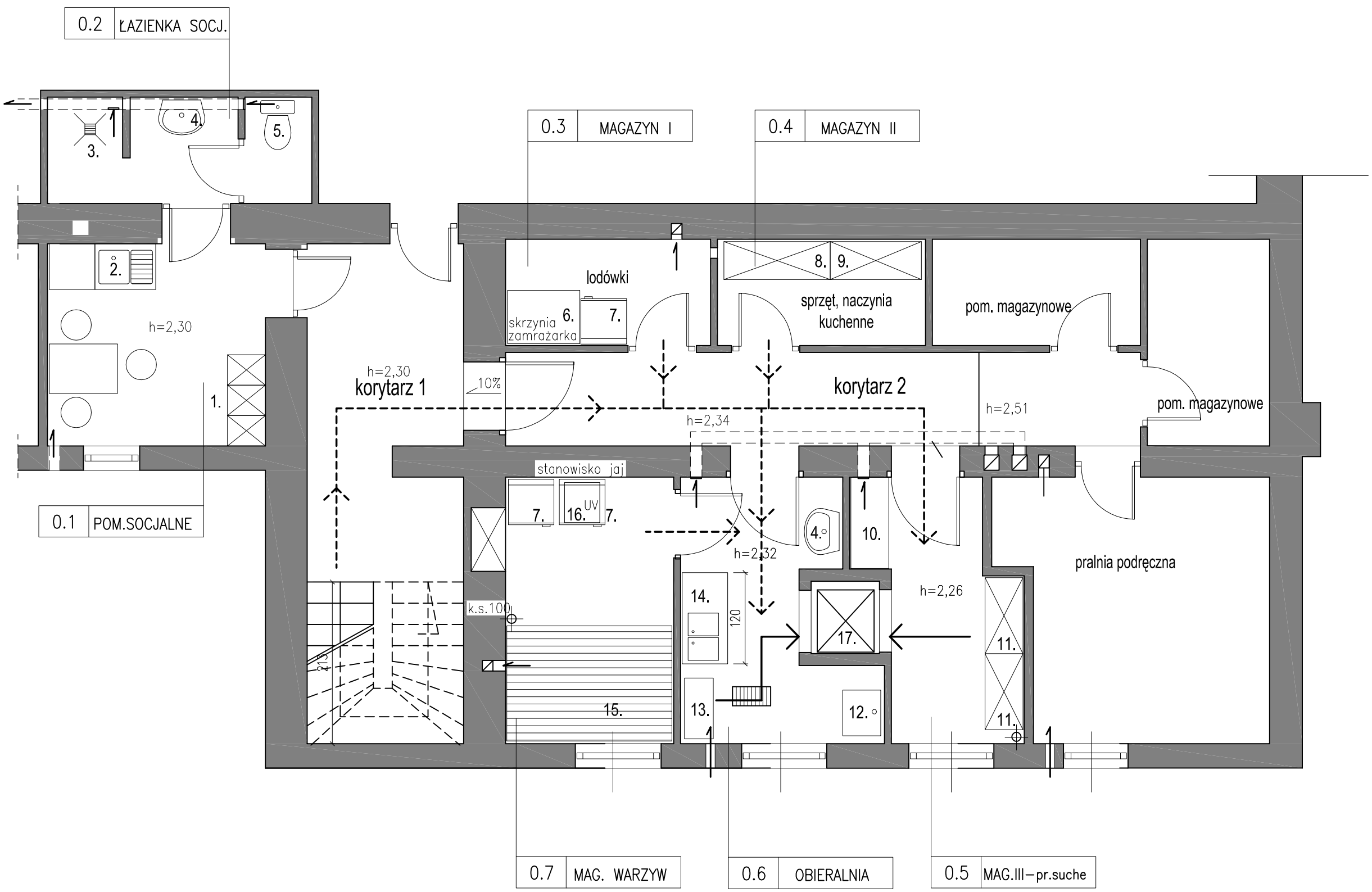

POM.SOCJALNE Z WĘZŁEM SANITARNYM

1. SZAFKI PRACOWNICZE PODWÓJNE, METALOWE - 3 szt 40 x 50 x 180cm
2. ZLEW STAL. Z OCIEKACZEM NA SZAFCE 80 x 60 x 85cm
3. WNĘKA Z NATRYSKIEM - istniejąca
4. UMYWALKA CERAMICZNA KOŁO/REKORD 40 NA PÓŁNODZE
5. MISKA KOMPAKT (KOŁO/NOVA)

MAGAZYN I

6. ZAMRAŻARKA SKRZYNIOWA 95 x 70cm (ryby,mięso) - istniejąca
7. LODÓWKA AGD h=1,4m (nabiał, tłuszcze) - istniejąca

MAGAZYN II

8. REGAŁ MAGAZYNOWY STALOWY 140 x 40 x 180cm (4 półki)
9. REGAŁ MAGAZYNOWY STALOWY 120 x 40 x 180cm (4 półki)

MAGAZYN III - produkty suche

10. STÓŁ STALOWY 120 x 50 x 85cm
11. REGAŁ MAGAZYNOWY STALOWY 100 x 50 x 180cm (4 półki)

OBIERALNIA

12. KOMORA GOSPODARCZA 60 x 50cm, gł.30cm
13. OBIERACZKA WARZYW - istniejąca
14. ZLEW DWUKOMOROWY Z PÓŁKĄ 120 x 60 x 85cm
4. UMYWALKA CERAMICZNA KOŁO/REKORD 40 NA PÓŁNODZE

MAGAZYN WARZYW

15. PODEST DREWNIANY AŻUROWY NA WARZYWA - istniejący
7. LODÓWKA AGD (nowalijki) - istniejąca
16. NAŚWIETLACZ UV DO JAJ - na istniejącej lodówce

PIWNICA - TECHNOLOGIA		SKALA 1:50
REMONT POMIESZCZEŃ KUCHNI I ZAPLECZA PS18		BRANZA: ARCH. ETAP: PB
OBIEKT	PS nr18 w Gdyni	DATA: 08.2010
ADRES BUDOWY	Gdynia–Obłuże, ul. Krawiecka 35	
PROJEKTANT	mgr inż.arch. Anita Wilczyńska upr. bud. PO/KK/148/2006	PODPIS
SPRAWDZAJĄCY	mgr inż.arch. Piotr Wojciechowski upr. bud. PO/KK/150/2006	PODPIS
JEDNOSTKA PROJEKTOWA	Anita Wilczyńska–Pracownia Architektury "PROSPERITA" 81–524 Gdynia, ul. Goplany 6	T1