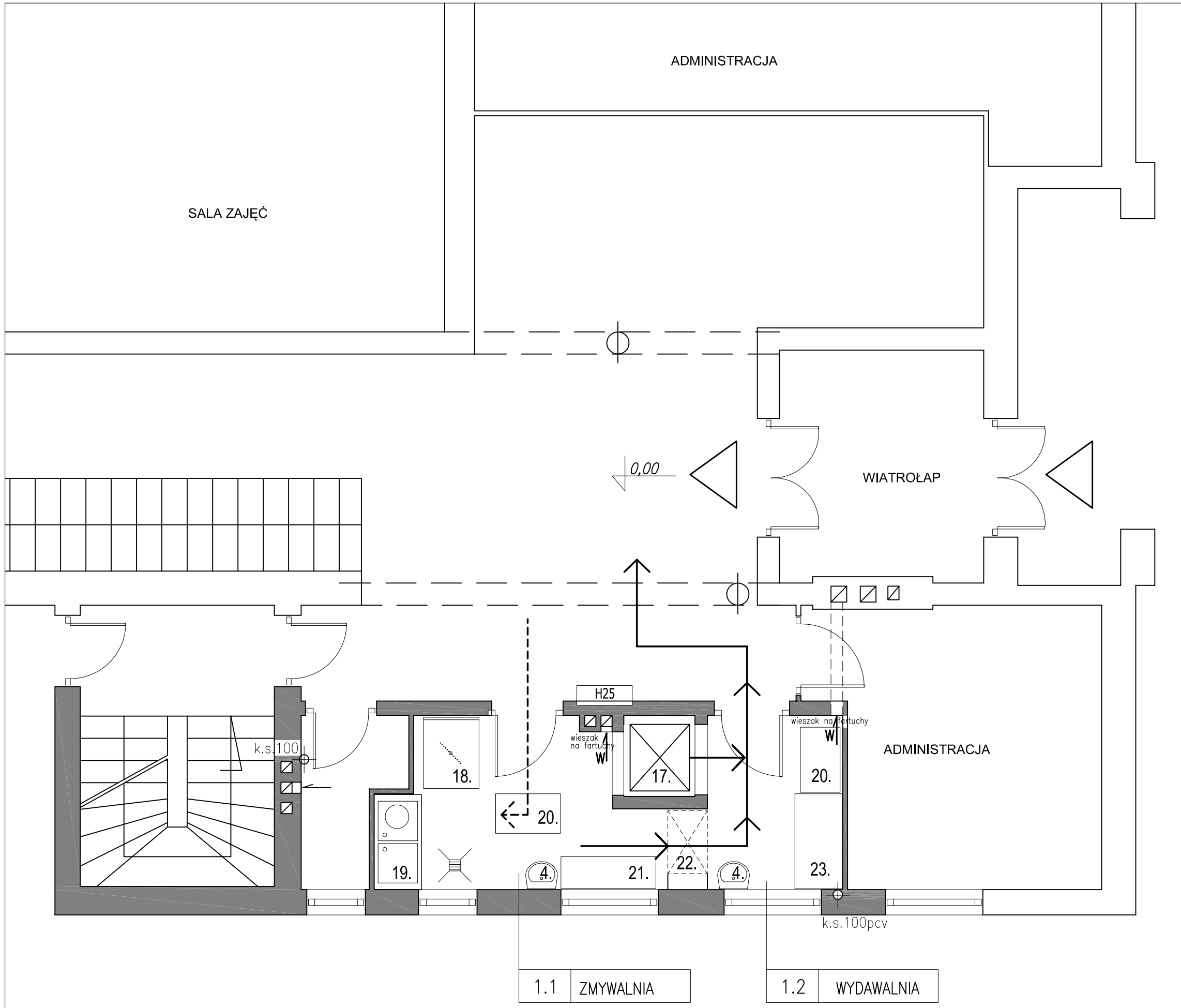

ZMYWALNIA

17. WINDA - istniejąca
18. ZMYWARKA GASTRONOMICZNA NA PODSTAWIE - ISTNIEJĄCA
19. STÓŁ ZE ZLEWEM DWUKOMOROWYM STAL. 120 x 60 x 85cm + bateria stojąca ze spryskiwaczem
4. UMYWALKA CERAMICZNA NA PÓŁNODZE
20. WÓZEK GASTR. 80 x 52 x85cm
21. BLAT STAL. ODSTAWCZY 120 x 30cm, z tylnym rantem
22. SZAFA PRZELOTOWA STALOWA 80 x 50 x 200cm, DWUDZIELNA, DRZWI OTWIERANE, 4 półki

WYDAWALNIA

23. STÓŁ ODSTAWCZY STAL. 120 x60 x85cm, z dolną półką i tylnym rantem
20. WÓZEK GASTRONOMICZNY 80 x 52 x85cm

PARTER - TECHNOLOGIA		SKALA 1:50
		BRANZA: ARCH.
REMONT POMIESZCZEŃ KUCHNI I ZAPLECZA PS18		ETAP: PB
OBIEKT	PS nr18 w Gdyni	DATA: 08.2010
ADRES BUDOWY	Gdynia–Obłuże, ul. Krawiecka 35	
PROJEKTANT	mgr inż.arch. Anita Wilczyńska upr. bud. PO/KK/148/2006	PODPIS
SPRAWDZAJĄCY	mgr inż.arch. Piotr Wojciechowski upr. bud. PO/KK/150/2006	PODPIS
JEDNOSTKA PROJEKTOWA	Anita Wilczyńska–Pracownia Architektury "PROSPERITA" 81–524 Gdynia, ul. Goplany 6	T2