UCHWAŁA NR.....
RADY MIASTA GDYNI
z dnia ..... 2015r.

w sprawie wyrażenia zgody na lokalizację Pomnika Polski Morskiej

Na podstawie art. 18 ust. 2 pkt 13 ustawy z dnia 8 marca 1990 r. o samorządzie gminnym (tj. Dz. U. z 2013r. poz. 594, z późn. zm.[1]) uchwala się, co następuje:

§ 1. Wyraża się zgodę na lokalizację Pomnika Polski Morskiej na Skwerze Kościuszki, według załącznika graficznego do niniejszej uchwały.

§ 2. Wykonanie uchwały powierza się Prezydentowi miasta Gdyni.

§ 3. Uchwała wchodzi w życie z dniem podjęcia.

Przewodniczący Rady Miasta Gdyni

Zygmunt Zmuda – Trzebiatowski

---

[1] Zmiany tekstu jednolitego ustawy zostały opublikowane w Dz. U. z 2013 r. poz. 645, 1318 i Dz. U. z 2014 r. poz. 379 i 1072.

Uzasadnienie

Narodowy Pomnik Polski Morskiej

W Polsce brakuje miejsca, które kompleksowo wyrażałoby różnorakie związki naszego kraju z morzem. Z racji swojej historii i charakteru Gdynia nadaje się do tego znakomicie. Miasto z „morza i marzeń", jak żadne inne, jest symbolem Polski Morskiej budowanej wysiłkiem całego narodu. Dlatego właśnie tutaj powinien powstać Narodowy Pomnik Polski Morskiej. Pomnik Polski Morskiej ma przypominać o związkach Polski z morzem. Całej Polski, nie tylko Pomorza. O wysiłkach wszystkich pokoleń ludzi morza, od czasów najdawniejszych do współczesnych. Tych, którzy dla polskiego morza pracowali i tych, którzy, w jego obronie ginęli.

Narodowy Pomnik Polski Morskiej zlokalizowany będzie w centrum Gdyni, na Skwerze Kościuszki, w miejscu gdzie obecnie znajduje się Płyta Marynarza Polskiego. Ma on spełniać funkcje reprezentacyjne, skupiać wszystkie środowiska morskie w kraju. Być miejscem demonstracji przywiązania do tych wartości, które wiążą się z obecnością Polski nad Bałtykiem. To nie może być jednak tylko przestrzeń narodowej pamięci. To musi być przestrzeń narodowej edukacji – szczególnie skierowanej do dzieci i młodzieży. Teren wokół zostanie zagospodarowany tak, aby wypełnił to zadanie.

Monument ma przede wszystkim przypominać o, jak najszerzej rozumianych, związkach Polski z morzem. Upamiętniać wysiłki wszystkich pokoleń polskich ludzi morza, od czasów najdawniejszych do współczesnych. Wysiłki tych, którzy dla polskiego morza pracowali i tych, którzy, w jego obronie, ginęli w tym w szczególności wszystkich pokoleń marynarzy.

Narodowy Pomnik Polski Morskiej będzie spełniać ważne funkcje reprezentacyjne. Skupiać wszystkie środowiska morskie w kraju. Będzie miejscem demonstracji przywiązania do tych wartości, które wiążą się z obecnością Polski nad Bałtykiem.

Wokół Narodowego Pomnika Polski Morskiej, na terenie od ul. Żeromskiego do ul. Waszyngtona, powstanie Plac Polski Morskiej. Będzie on przestrzenią, w której odbywać się będą wszelkiego rodzaju uroczystości i obchody, nie tylko o charakterze morskim, ale też wojskowym i miejskim.

Zlokalizowany na styku lądu i morza Plac Polski Morskiej powinien stać się jednak nie tylko przestrzenią publicznych manifestacji. Musi być również miejscem przyjaznym mieszkańcom i turystom, którzy chętnie będą z niego korzystać, na co dzień, przygotowanym także do funkcjonowania nocą.

Plac Polski Morskiej nie może być tylko czymś, przez co przechodzi się w drodze na plażę. Ma również edukować – szczególnie dzieci i młodzież. Teren wokół Narodowego Pomnika Polski Morskiej powinien zostać zagospodarowany tak, aby wypełnił to zadanie poprzez np. utworzenie multimedialnych stanowisk informacyjnych.

Budowa Narodowego Pomnika Polski Morskiej zostanie sfinansowana ze składek społecznych i pieniędzy sponsorów jak również przy wsparciu z budżetu Miasta Gdyni.

Narodowy Pomnik Polski Morskiej zostanie odsłonięty podczas Święta Morza w czerwcu 2018 roku z okazji 100-lecia utworzenia Marynarki Polskiej, 100-lecia powstania Ligi Morskiej i Rzecznej, ale przede wszystkim w 100-lecie odzyskania przez Polskę niepodległości, która nierozerwalnie łączy się z morzem.

Tak rozumiana idea Narodowego Pomnika Polski Morskiej uzyskała poparcie ponad stu organizacji, urzędów, samorządów, szkół, placówek kultury, uczelni wyższych, klubów sportowych, wojska i firm z branży morskiej.

Budowa Pomnika Polski Morskiej ma być sfinansowana ze składek społecznych, z pieniędzy sponsorów i budżetu Gdyni.

Projekt wnosi na sesję Komisja Samorządności Lokalnej i Bezpieczeństwa.

Przewodniczący Komisji
Paweł Brutel

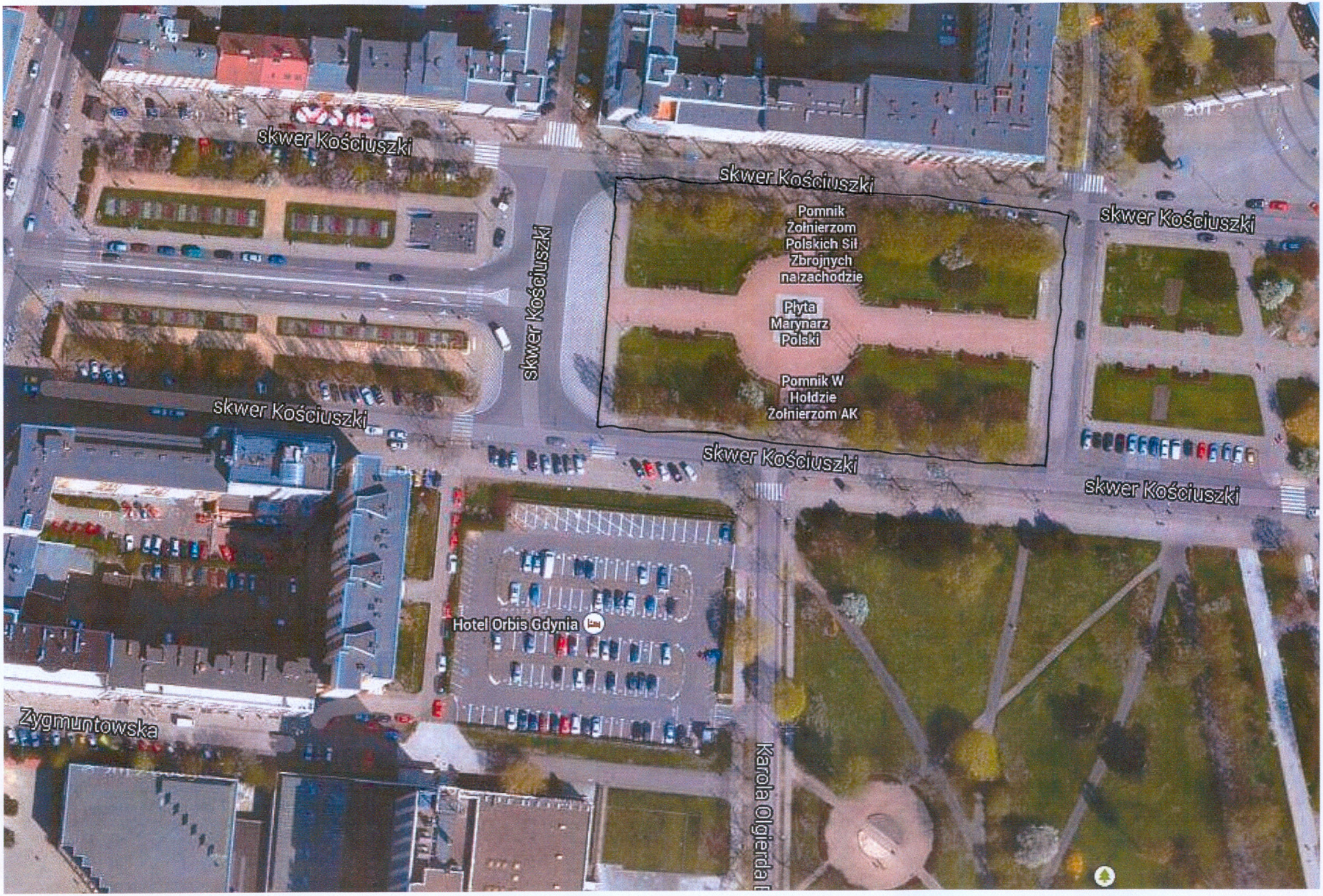
skwer Kościuszki
skwer Kościuszki
skwer Kościuszki
Pomnik Żołnierzom Polskich Sił Zbrojnych na zachodzie
Płyta Marynarz Polski
Pomnik W Hołdzie Żołnierzom AK
skwer Kościuszki
skwer Kościuszki
skwer Kościuszki
skwer Kościuszki
Hotel Orbis Gdynia
Zygmuntowska
Karola Olgierda