

**UCHWAŁA NR XXVI/632/16
RADY MIASTA GDYNI
z dnia 23 listopada 2016 r.**

w sprawie: zaopiniowania projektu przebiegu granic pasa technicznego na terenie Miasta Gdyni

Na podstawie art. 18 ust. 2 pkt. 15 ustawy z dnia 8 marca 1990 r. o samorządzie gminnym (tekst jednolity Dz. U. 2016 r. poz. 446 z późn. zm.¹⁾) oraz art. 36 ust. 5 pkt 1 ustawy z dnia 21 marca 1991 r. o obszarach morskich Rzeczypospolitej Polskiej i administracji morskiej (tekst jednolity Dz. U. z 2013 r. poz. 934 z późn. zm.²⁾), uchwała się, co następuje:

§ 1

Opiniuje się pozytywnie projekt przebiegu granic pasa technicznego na terenie Miasta Gdyni, zgodnie z załącznikiem do niniejszej uchwały, składającym się z arkuszy od 1 do 5.

§ 2

Uchwała wchodzi w życie z dniem podjęcia.

Przewodnicząca Rady Miasta Gdyni

Joanna Zielińska

¹⁾ Zmiany tekstu jednolitego ustawy zostały ogłoszone w Dz.U.z 2016 roku poz. 1579

²⁾ Zmiany tekstu jednolitego ustawy zostały ogłoszone w Dz. U. z 2013 roku poz. 1014, z 2015 roku poz. 1642, z 2016 roku poz. 266, poz. 542, poz. 1250

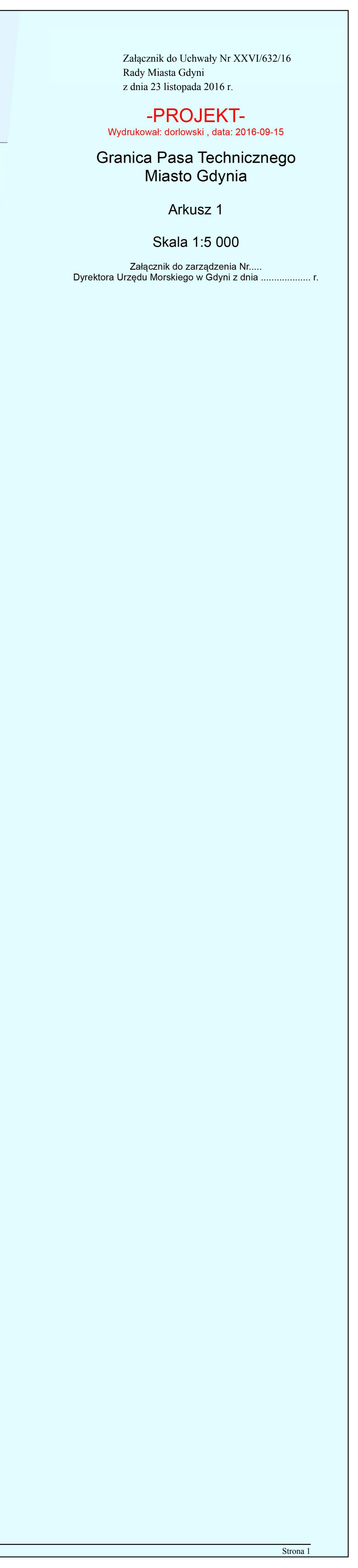
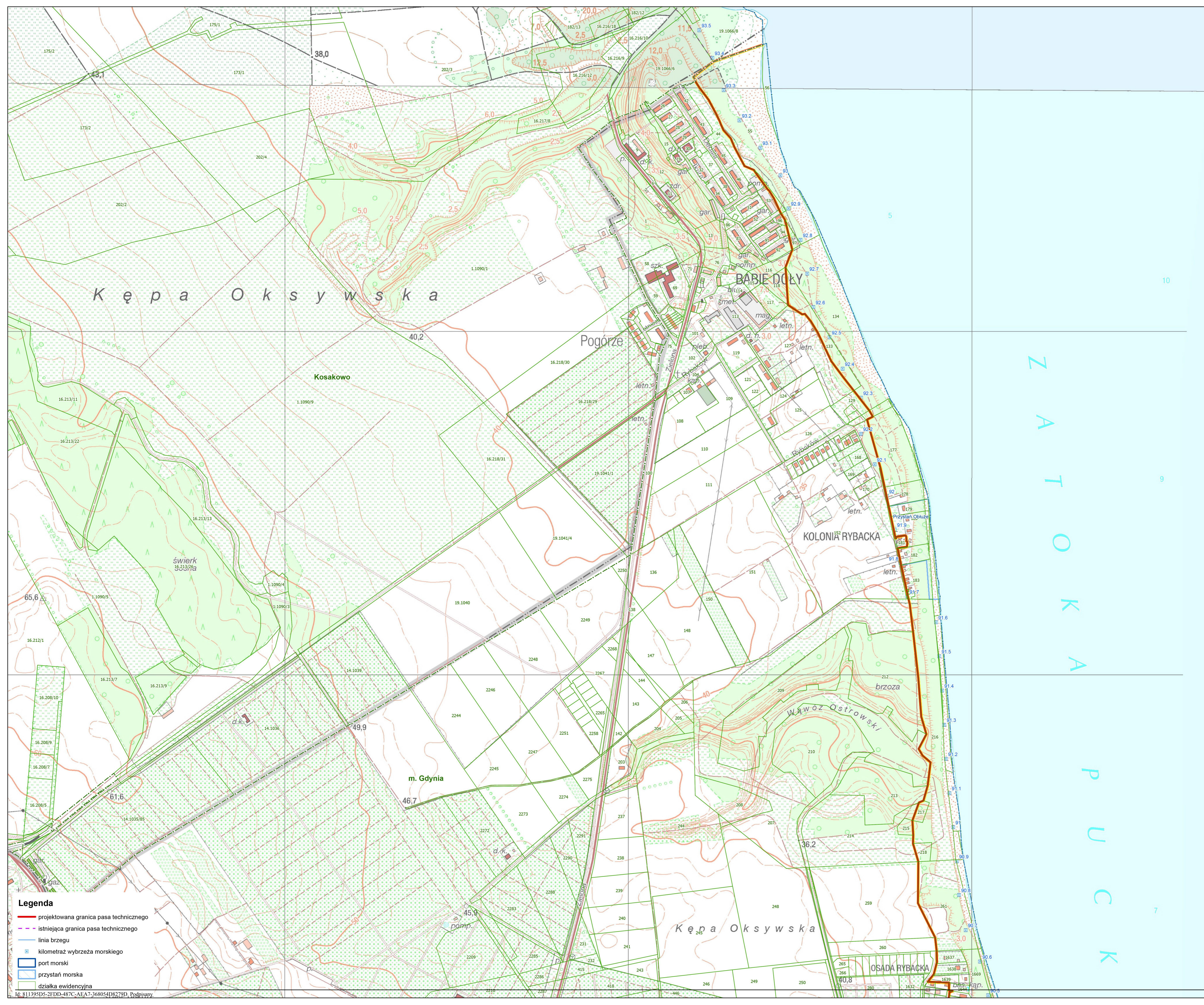

- Legenda**
- projektowana granica pasa technicznego
 - - - istniejąca granica pasa technicznego
 - linia brzegu
 - kilometrąz wybrzeża morskiego
 - port morski
 - przystań morska
 - działka ewidencyjna



Legenda

- projektowana granica pasa technicznego
- - - istniejąca granica pasa technicznego
- linia brzegu
- kilometr wybrzeża morskiego
- port morski
- przystań morska
- działka ewidencyjna

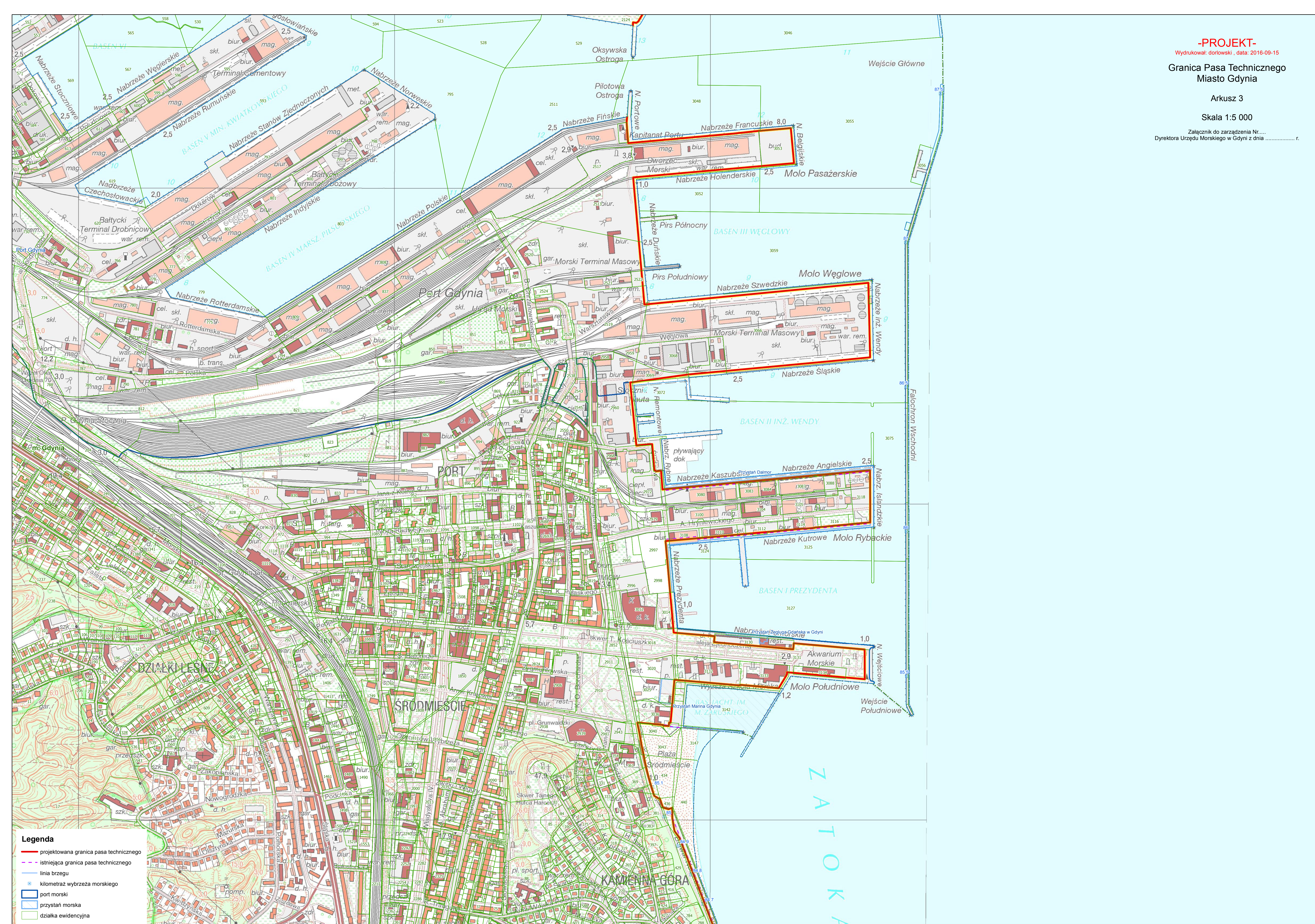

Legenda

- projektowana granica pasa technicznego
- - - istniejąca granica pasa technicznego
- linia brzegu
- kilometr wzdłuż wybrzeża morskigo
- port morski
- przystań morska
- działka ewidencyjna

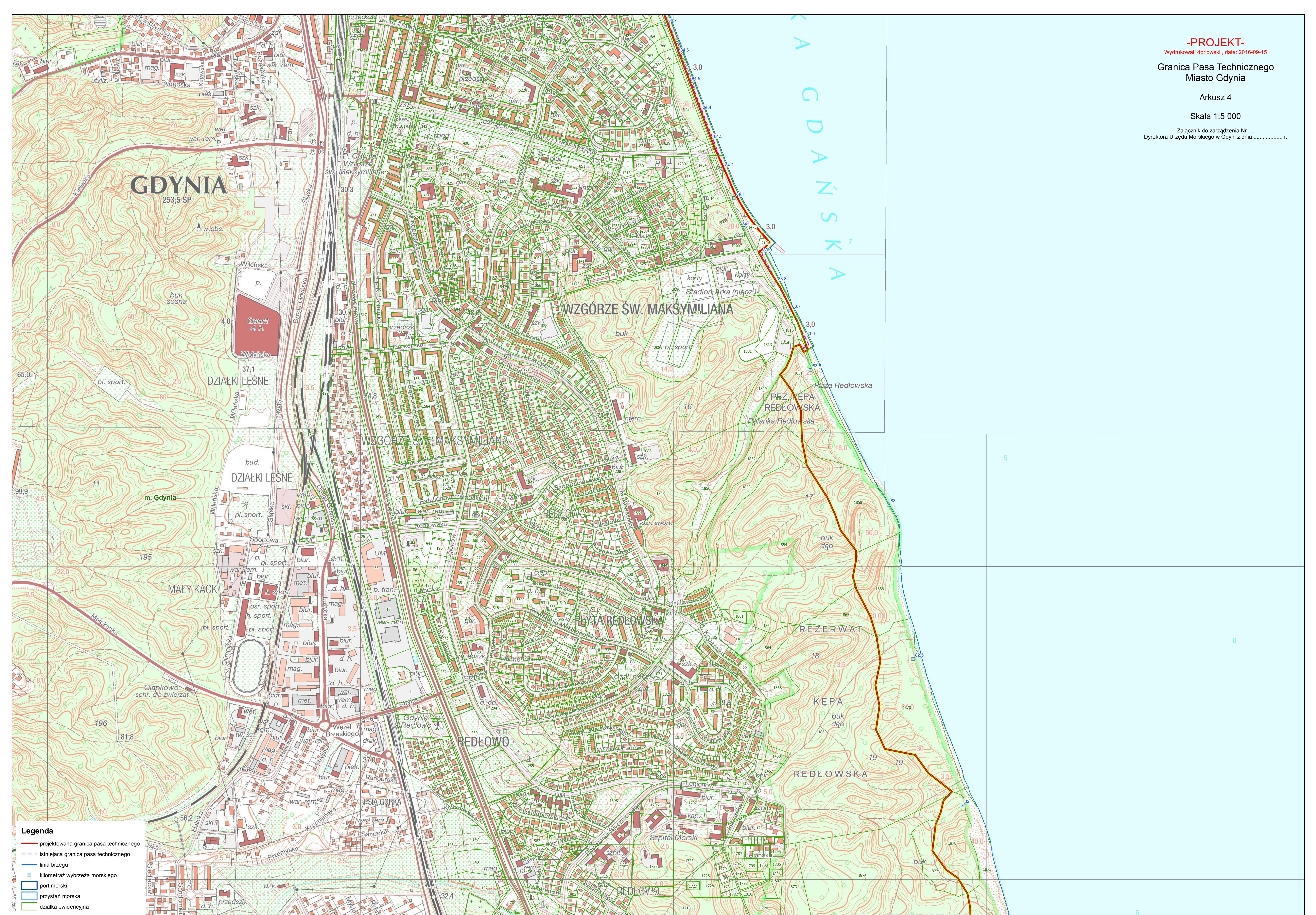

Legenda

- projektowana granica pasa technicznego
- - - istniejąca granica pasa technicznego
- linia brzegu
- kilometr żwyrzta morskiego
- port morski
- przystań morska
- działka ewidencyjna

GDYNIA

Z A T

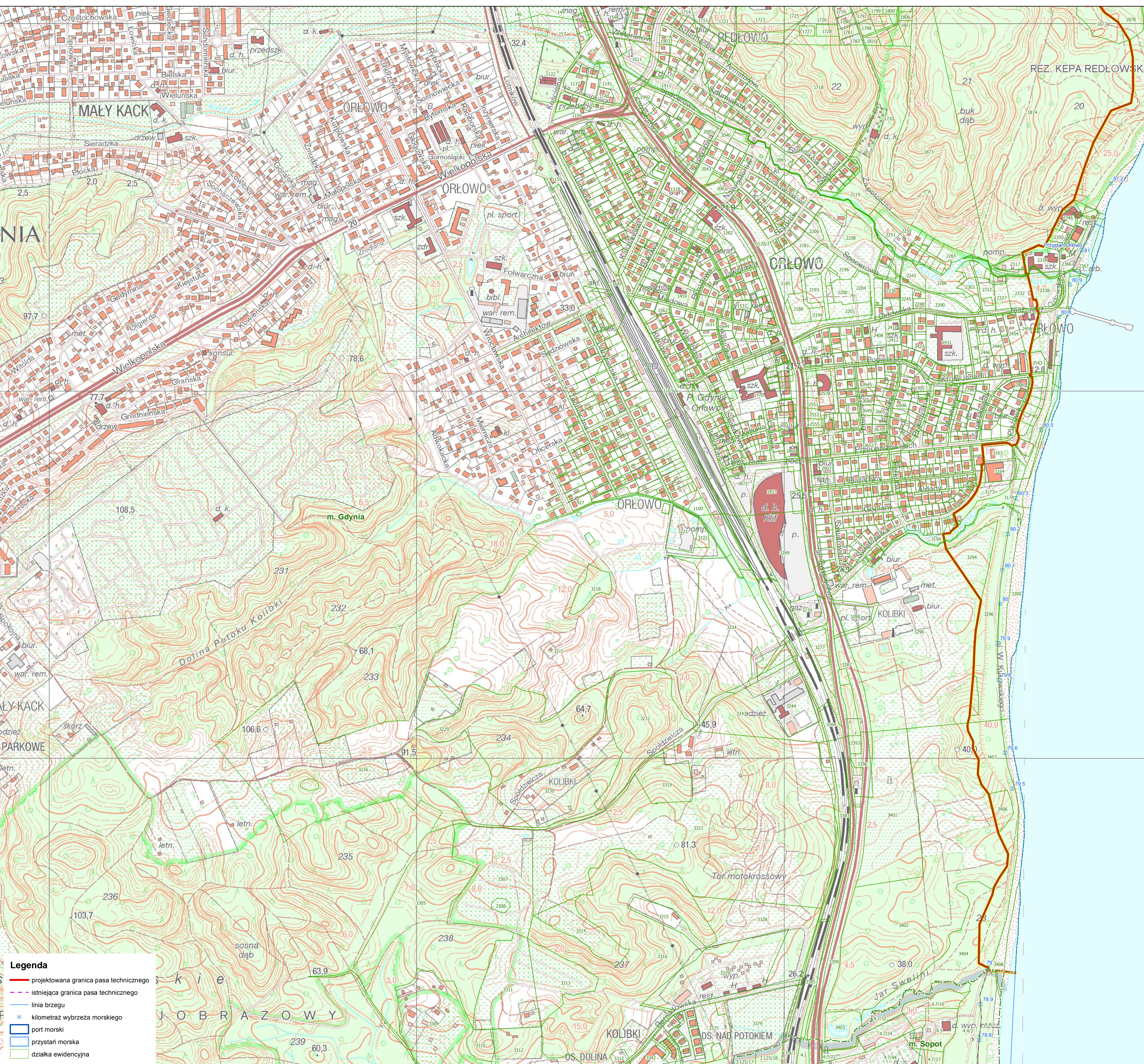

Legenda

- projektowana granica pasa technicznego
- - - istniejąca granica pasa technicznego
- linia brzegu
- kilometr wybrzeża morskiego
- port morski
- przystań morska
- działka ewidencyjna