

**PROJEKT DOSTOSOWANIA SIECI SZKÓŁ PODSTAWOWYCH I GIMNAZJÓW DO NOWEGO USTROJU SZKOLNEGO**

**PROJEKT DOSTOSOWANIA SIECI SZKÓŁ PONADGIMNAZJALNYCH I SPECJALNYCH DO NOWEGO USTROJU  
SZKOLNEGO**

1. Zmiany w sieci szkół 2015/2016:

**DLACZEGO WPROWADZILIŚMY ZMIANY?**



## 2. JAK WPROWADZILIŚMY ZMIANY?

- „GDYŃSKI (PARTYCYPACYJNY) MODEL ZMIANY SIECI SZKÓŁ”
  - cel nadrzędny
  - dzieci i młodzież
  - tryb konsultacyjny
    - 82 spotkania + 360 h
    - głosowanie
    - pierwsze przedstawienie koncepcji – wrzesień
  - inwestujemy w ludzi
    - 726 pracowników / 3500 uczniów
    - oferujemy współpracę na co najmniej takich samych warunkach, jak dotychczas
  - lista parasolowa
  - [www.gdynia.pl/edukacja](http://www.gdynia.pl/edukacja) - pytania i odpowiedzi

# ZASADY REORGANIZACJI SIECI SZKÓŁ

GUS

MELDUNKI

ANALIZA SZKÓŁ (+/- 10 LAT)

+35 LAT

Planowanie przestrzenne

### 3. CO JEST PO ZMIANACH?

rozwój szkolnictwa zawodowego

**TRANSPORT / LOGISTYKA / MOTORYZACJA**  
ZESPÓŁ SZKÓŁ MECHANICZNYCH

**PRZEMYSŁ MORSKI**  
ZESPÓŁ SZKÓŁ TECHNICZNYCH

**ICT I ELEKTRONIKA**  
ZESPÓŁ SZKÓŁ CHŁODNICZYCH I ELEKTRONICZNYCH

**TURYSTYKA, SPORT I REKREACJA**  
ZESPÓŁ SZKÓŁ HOTELARSKO-GASTRONOMICZNYCH

**BPO/SSC, USŁUGI FINANSOWE I BIZNESOWE**  
ZESPÓŁ SZKÓŁ ADMINISTRACYJNO-EKONOMICZNYCH



# PROJEKT NIEINFRASTRUKTURALNY

- 1.** udział 2500 uczniów w dodatkowych 150 godzinnych stażach/praktykach wykraczających poza obowiązkowe praktyki wynikające z podstawy programowej kształcenia w zawodach
- 2.** udział 2500 uczniów w zajęciach podnoszących kompetencje zawodowe, w tym w zajęciach z języków obcych zawodowych oraz kursach umożliwiających zdobycie certyfikatów i uprawnień branżowych
- 3.** udział uczniów w wyjazdach studyjnych u pracodawców

Szacunkowy koszt wsparcia uczniów: 10 374 100,00 zł

# PROJEKT NIEINFRASTRUKTURALNY

4. udział 92 nauczycieli kształcenia zawodowego oraz instruktorów praktycznej nauki zawodu w różnych formach doskonalenia:
- studiach podyplomowych, kursach
  - i szkoleniach doskonalących, stażach u pracodawców, spotkaniach/warsztatach w ramach sieci współpracy i samokształcenia nauczycieli

Szacunkowy koszt wsparcia nauczycieli: 572 800,0 zł





# PROJEKT NIEINFRASTRUKTURALNY

5. Utworzenie systemowych rozwiązań w zakresie doradztwa edukacyjno- zawodowego

Szacunkowy koszt realizacja zadania: 139 500,00 zł



# PROJEKT INFRASTRUKTURALNY

Centrum Kształcenia Zawodowego i Ustawicznego nr 1:

- budowa i rozbudowa budynku głównego w celu dostosowania do potrzeb osób niepełnosprawnych
- budowa budynku warsztatów i pracowni kształcenia praktycznego wraz z przebudową obiektu już istniejących warsztatów
- budowa placu manewrowego

Szacunkowy koszt realizacji zadania: 15 628 961,00 zł







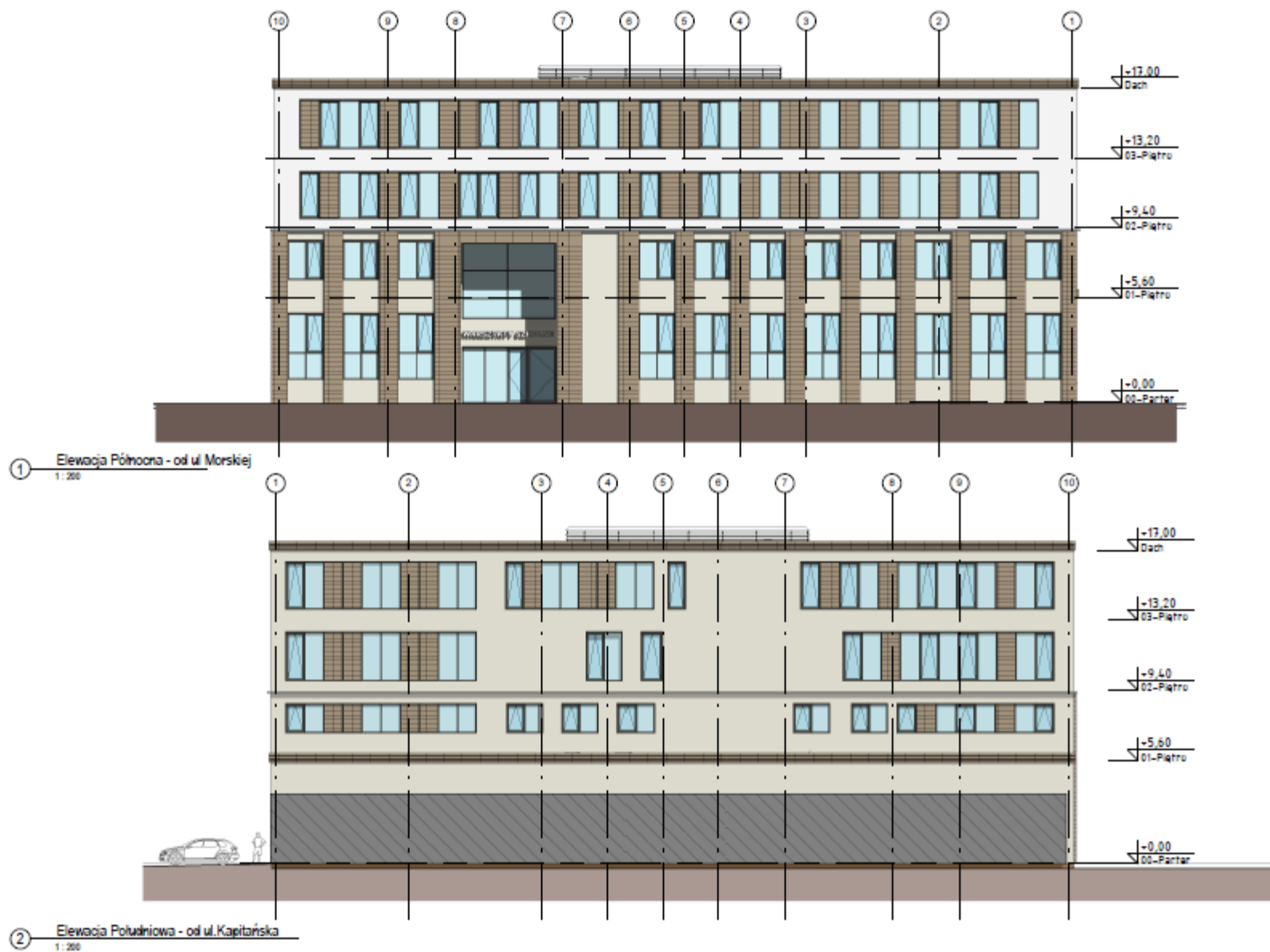

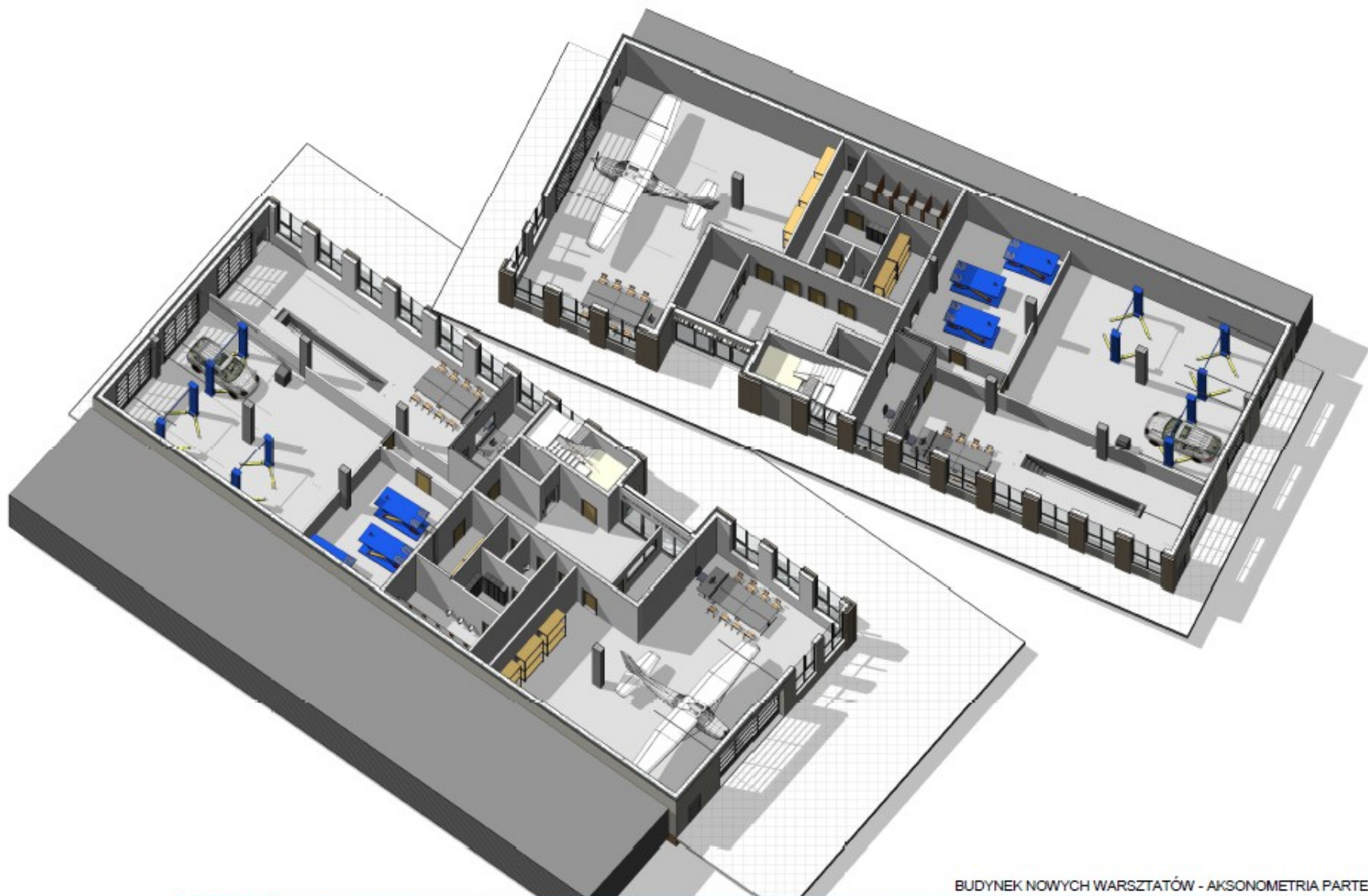

BUDYNEK NOWYCH WARSZTATÓW - AKSONOMETRIA PARTERU

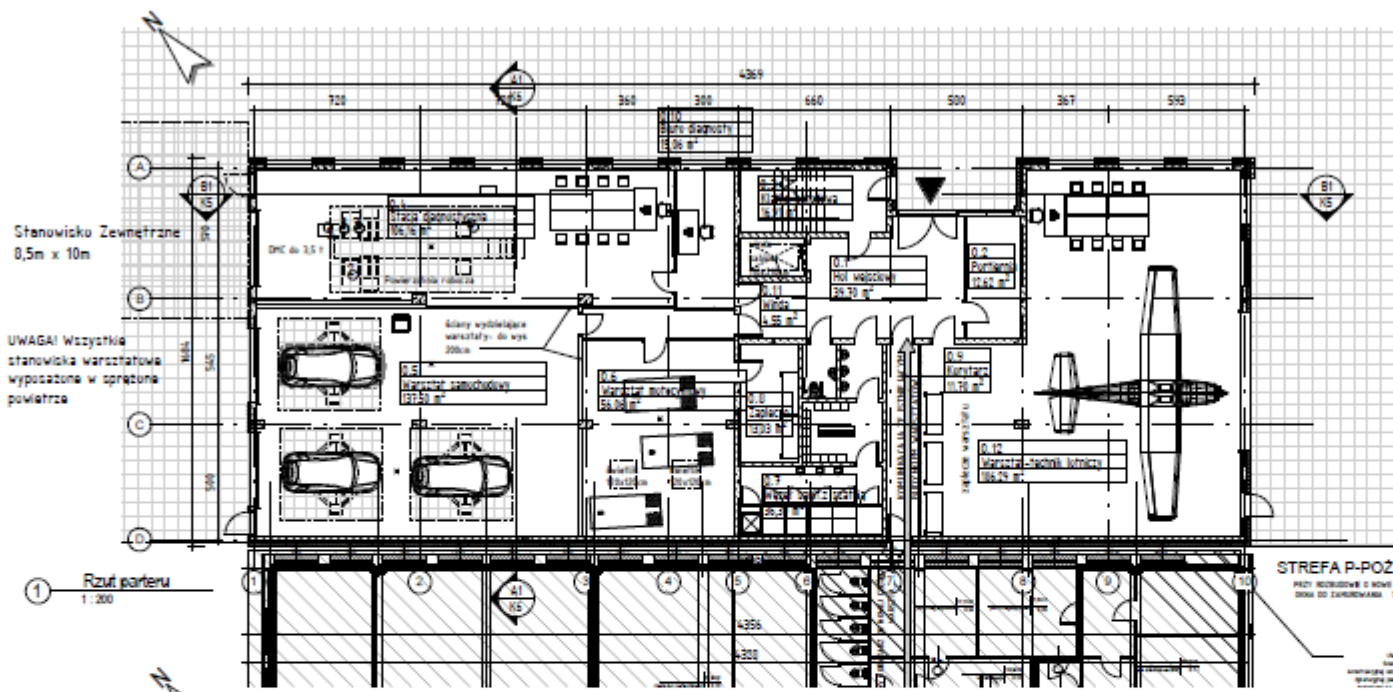

1 Rzut parteru 1:200

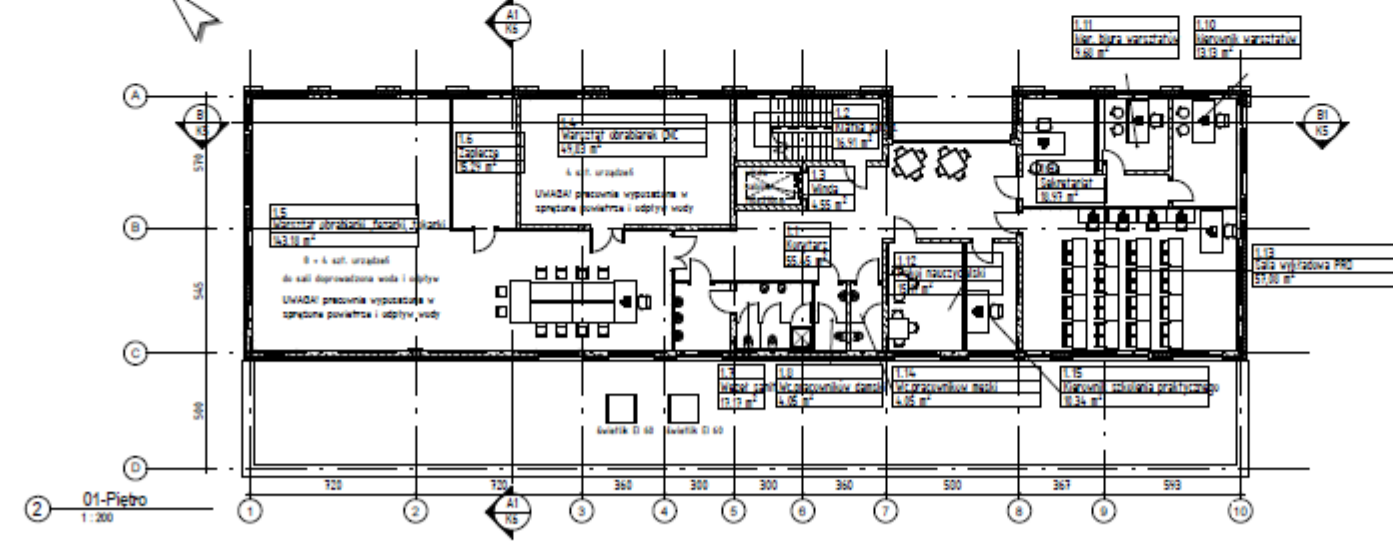

2 01-Piętro 1:200

Zestawienie powierzchni użytkowej budynku		
Nr	Nazwa pomieszczenia	Pow. [m <sup>2</sup> ]

00-Parter		
0.1	Hol wejściowy	39,70
0.2	Portiernia	12,62
0.3	Klatka schodowa	16,91
0.4	Stacja diagnostyczna	106,16
0.5	Warsztat samochodowy	137,50
0.6	Warsztat motocyklowy	50,06
0.7	Węzeł sanit. z szatnią	36,39
0.8	Zaplecze	13,03
0.9	Korytarz	11,70
0.10	Biuro diagnosty	15,08
0.11	Winda	4,55
0.12	Warsztat-technik lotniczy	186,29
		835,98

01-Piętro		
1.1	Korytarz	55,45
1.2	Klatka schod.	16,91
1.3	Winda	4,55
1.4	Warsztat obrabiarek CNC	49,83
1.5	Warsztat obrabiarki tożarki, tokarki	143,18
1.6	Zaplecze	15,29
1.7	Węzeł sanit.	17,17
1.8	Wc.pracowników damski	4,05
1.9	Sekretariat	18,97
1.10	biurowe warsztatów	13,13
1.11	Nier. biura warsztatów	9,68
1.12	Pokój nauczycielski	15,11
1.13	Sala wykładowa PRD	57,08
1.14	Wc.pracowników męski	4,05
1.15	Kierownik szkolenia praktycznego	10,34
		434,79

02-Piętro		
2.1	Korytarz	55,29
2.2	Winda	4,55
2.3	Klatka schodowa	16,91
2.4	Mag.pom.dydaktycznych	29,05
2.5	Zaplecze	9,21
2.6	Pracownia mechaniki pojazd samochod.	62,78
2.7	Pracownia mechaniki pojazd samochod.	59,89
2.8	Zaplecze	8,89
2.9	Szatnia dla 40 uczniów	17,83
2.10	Węzeł sanit.chłop.	15,60
2.11	Węzeł sanit.dziewczyń z szatnią	10,78
2.12	Zaplecze	6,97
2.13	Pracownia elektrotechniki i elektroniki pojazd. samoch.	62,25
2.14	Pracownia elektrotechniki i elektroniki pojazd. samoch.	65,25
2.15	Zaplecze	11,22
2.16	Pom.porządkowe	5,04
		441,51

03-Piętro		
3.1	Korytarz	61,09
3.2	Winda	4,55
3.3	Klatka schodowa	16,91
3.4	Pom. socjalne dla uczniów	29,05
3.5	Pracownia blacharza pojazd. samoch.	62,78
3.6	Pracownia tech.budowy okrętów	59,89
3.7	Zaplecze	15,51
3.8	Szatnia dla 32 uczniów	13,53
3.9	Węzeł sanit.	16,45
3.10	Zaplecze	7,92
3.11	Pracownia elektroniczna	65,39
3.12	Pracownia elektrotechniczna	58,96
3.13	Zaplecze	8,73
3.14	Pom. konserwatora	8,24
3.15		11,69
		440,71

Powierzchnia zabudowy - 733,55 m<sup>2</sup> 1052,98

BUDYNEK NOWYCH WARSZTATÓW

# PROJEKT INFRASTRUKTURALNY

Zespół Szkół Ekologiczno- Transportowych:

- budowa pawilonu tzw. poligonu transportu kolejowego – pracowni kształcenia praktycznego
- modernizacja budynku głównego szkoły na potrzeby pracowni zawodowych, w tym dostosowanie budynku do potrzeb osób niepełnosprawnych

Szacunkowy koszt realizacji zadania: 3 670 447,92 zł







Widok na pawilon warsztatowy z ulicy Morskiej

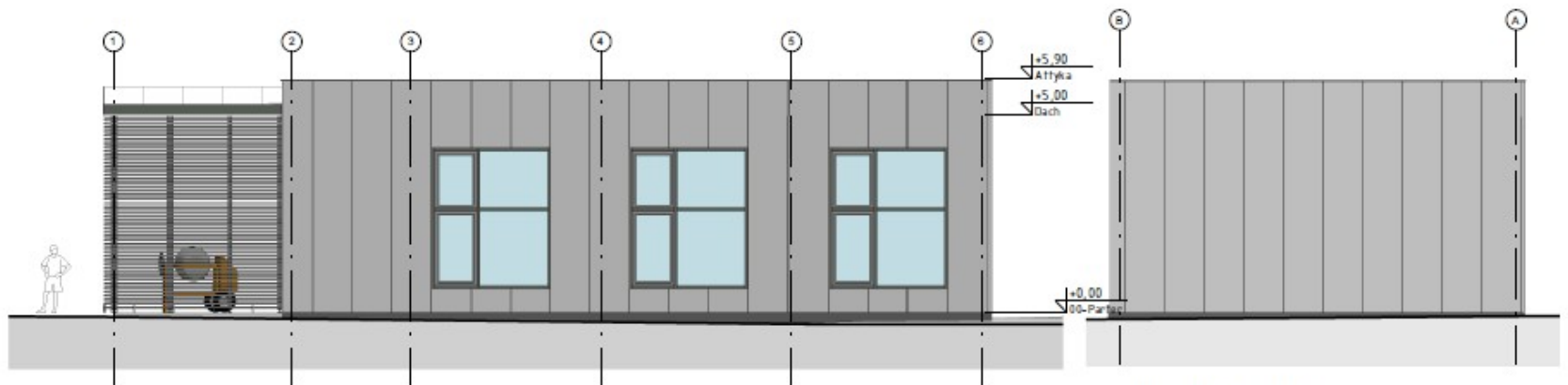

1 Elevacja południowo-wschodnia  
1:100

3 Elevacja północno-wschodnia  
1:100

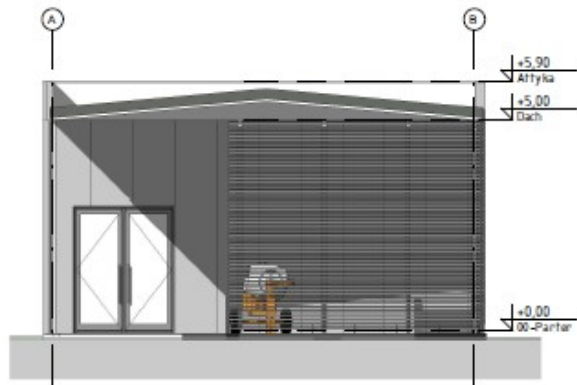

2 Elevacja południowo-zachodnia  
1:100

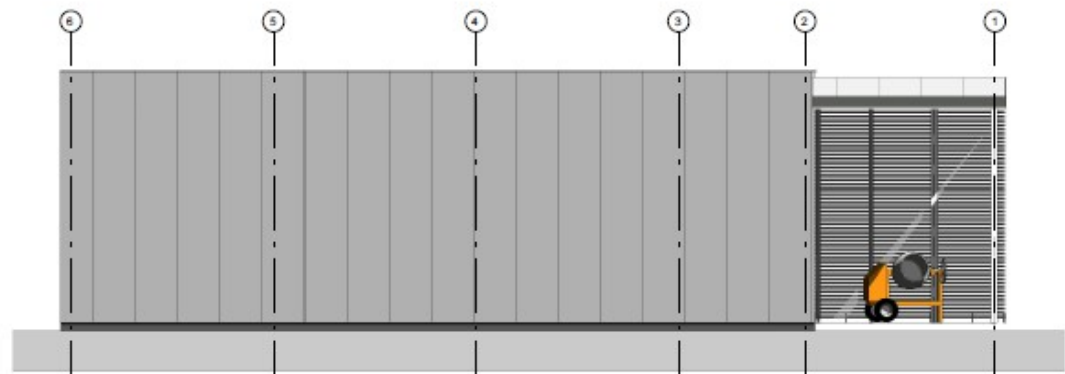

4 Elevacja północno-zachodnia  
1:100

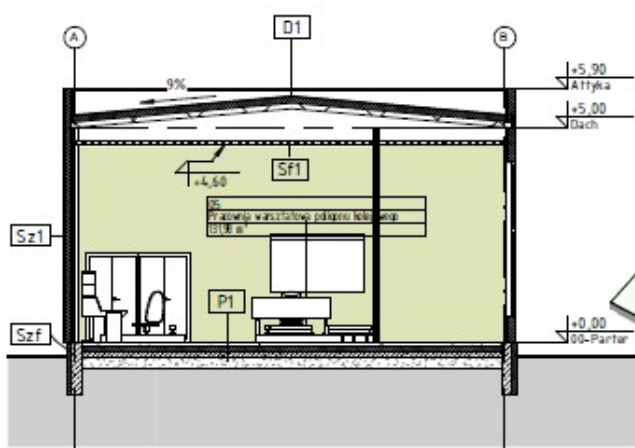

4 B1  
1:100

OPIS PRZEGRÓD BUDOWLANYCH:

- Szf** ŚCIANA ZEWN. podwłazna betonowa  
łytek masalowy - kolor szary  
styropian wstrodławowy XPS 3 - 5 cm  
izolacja żelazna bitumiczna  
podwłazna betonowa 15cm lub 25cm  
wg proj. konstr.
- Sz1** ŚCIANA ZEWN. płyta warstwowa  
płyta warstwowa z rdzeniem PUR gr.10cm  
kolor (odp. RAL 9006 - jony szary),  
profilowanie rowkowe, montowane pionowo  
wnętrze kolor RAL 9010-biały  
stalierz systemowy do płyty GK - 50mm  
płyta GK 125 mm ( instalacje przewodzone pod  
płyty GK)
- Sf1** SURT PODWIESZONY- wewnętrzny  
płyta GK 12,5mm na ruszcie stalowym  
systemowym
- D1** STROPODŁACH  
1x papa termozgrzewalna  
1x papa termozgrzewalna podbitkowa  
wełna mineralna twarde - 20 cm  
izolacja PE 0,2 na zakład  
blacha trapezowa TR 195  
długość dachowy

- P1** POSADZKA NA GRUNTO  
posadzka żywiczna  
płyta betonowa ze zbrojeniem rozpraszonym  
S25 10 cm  
folia PE 0,2 na zakład  
polistyren EPS 037- 10 cm  
żefolia PE 0,2 na zakład  
chudy beton 10 cm  
pospółka zajęzowana do kl=0,5 - 20 cm

1 Aksonometria parter

2 Aksonometria

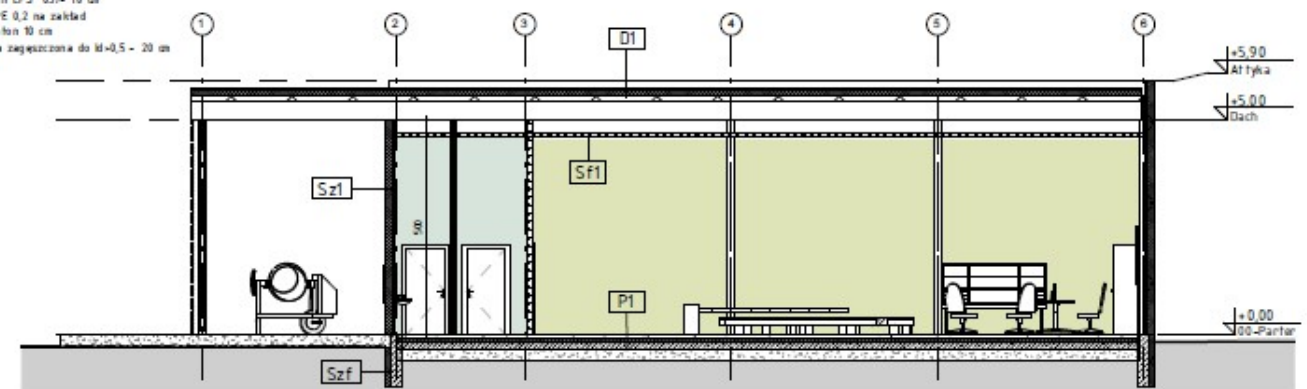

3 A1  
1:100

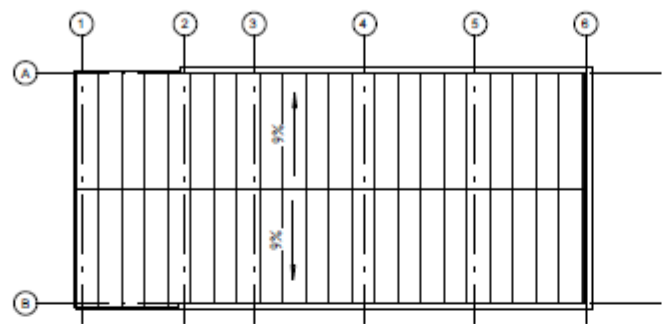

Zestawienie powierzchni użytkowej		
Nr	Nazwa pomieszczenia	Pow. [m2]
00-Piętro		
01	Wiatrołap	13,71
02	Węzeł sanitarny męski	12,05
03	Węzeł sanitarny damski	4,13
04	Zapleczko	9,89
05	Pracownia warsztatowa poligonu kolejowego	131,08
		171,76

Powierzchnia zabudowy - 187,76m<sup>2</sup>  
 Kubatura - 765,6m<sup>3</sup>

2 Dach  
1:200

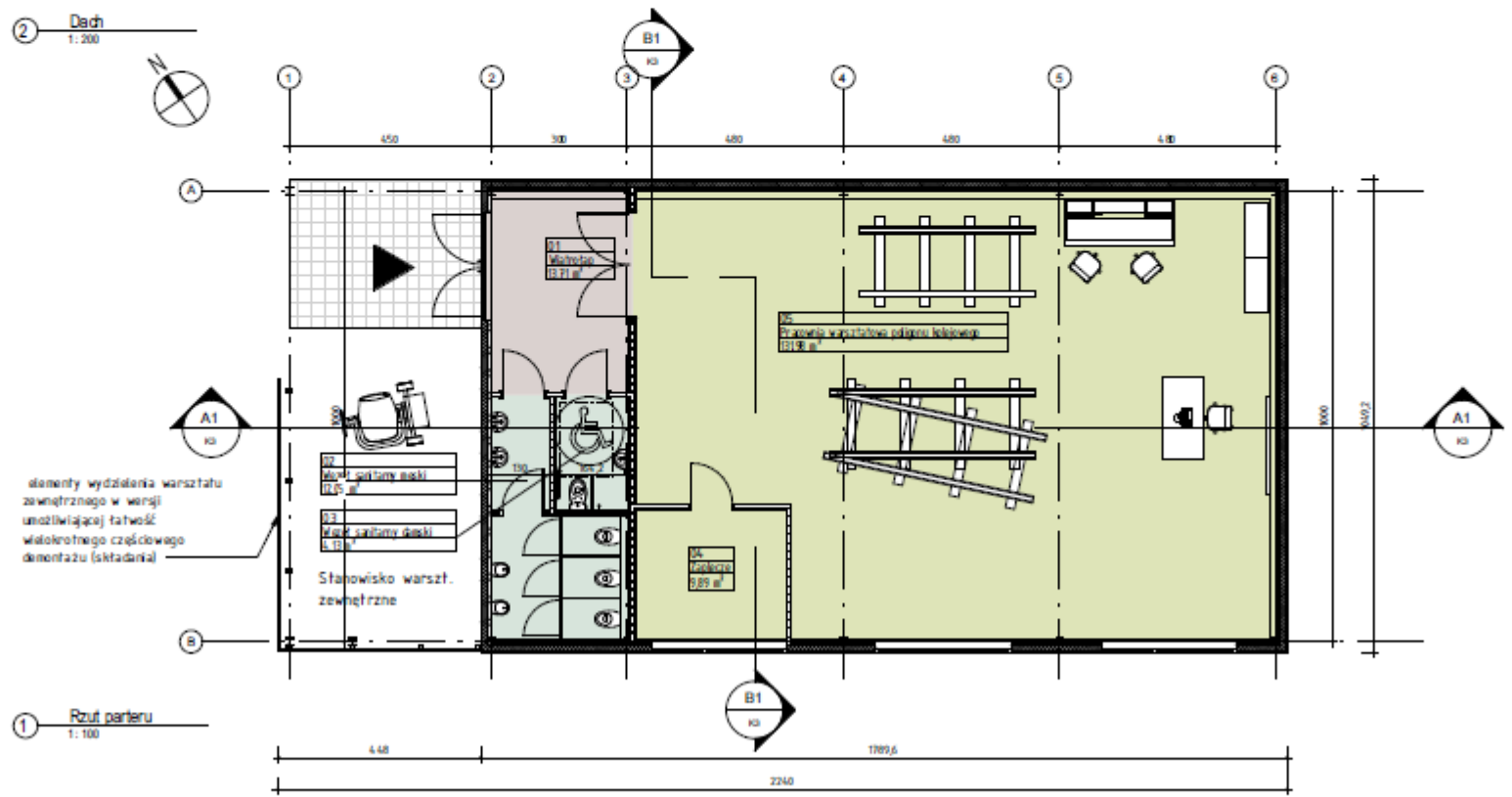

1 Rzut parteru  
1:100

Rozbudowa - nowa pracownia warsztatowa - poligon kolejowy - Rzut przyziemia , rzut dachu

# PROJEKT INFRASTRUKTURALNY

**Zespół Szkół Chłodniczych i Elektronicznych:**

- Rozbudowa budynku szkoły o nowe skrzydło i utworzenie pracowni zawodowych oraz dostosowanie obiektu do potrzeb osób niepełnosprawnych

**Szacunkowy koszt realizacji zadania: 8 863 040,74 zł**





1 Elewacja Północno-wschodnia  
1:150



Elewacje nowego skrzydła budynku Zespołu Szkół Chłodniczych w Gdyni przy ul. Sambora nawiązują podziałami do istniejących poprzez zastosowanie tego samego rytmu podziału - z grupą takich samych wymiarowo okien ( A ) poprzedzielanych pilastrami ( B )  
 W nowej elewacji jako podział wertykalny zaproponowano płyty elewacyjne włóknocementowe w kolorze beżowym.  
 W podziałach nowych okien zrezygnowano z trzeciego szprusu konstrukcyjnego okna w celu zwiększenia ilości światła oraz funkcjonalności użytkownika. (możliwość otwierania dolnego podziału - naturalna wentylacja)  
 Bryły zamyka attyka także z płyt włóknocementowych będąca luźna paralela z gzymsem istniejącej bryły budynku .

Elewacja południowo-wschodnia

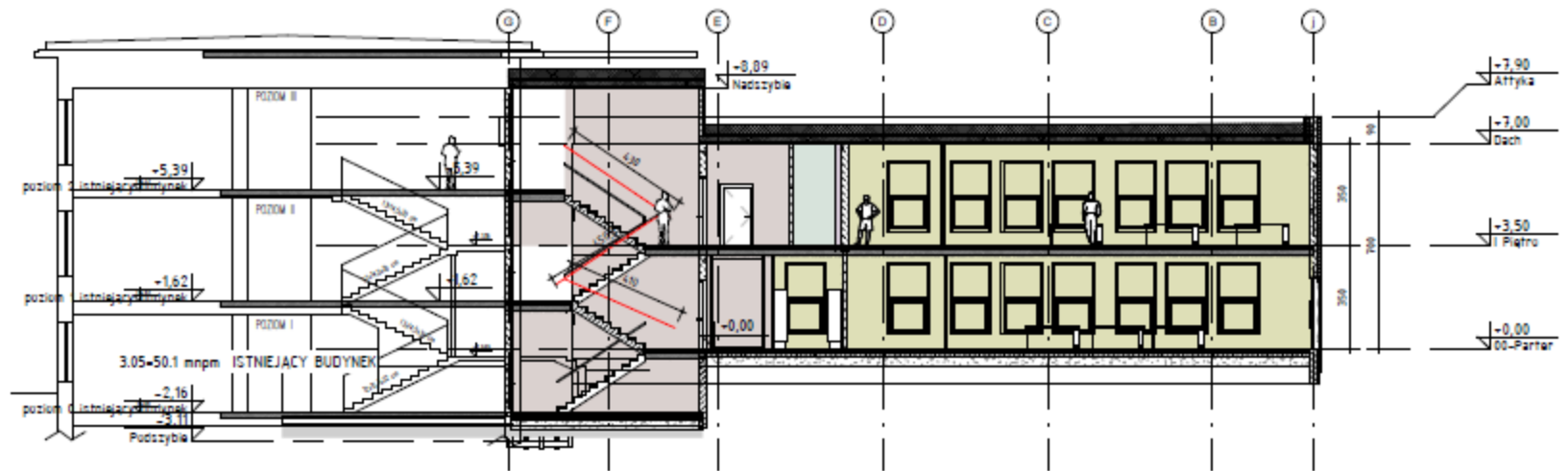

1 A1  
1:150

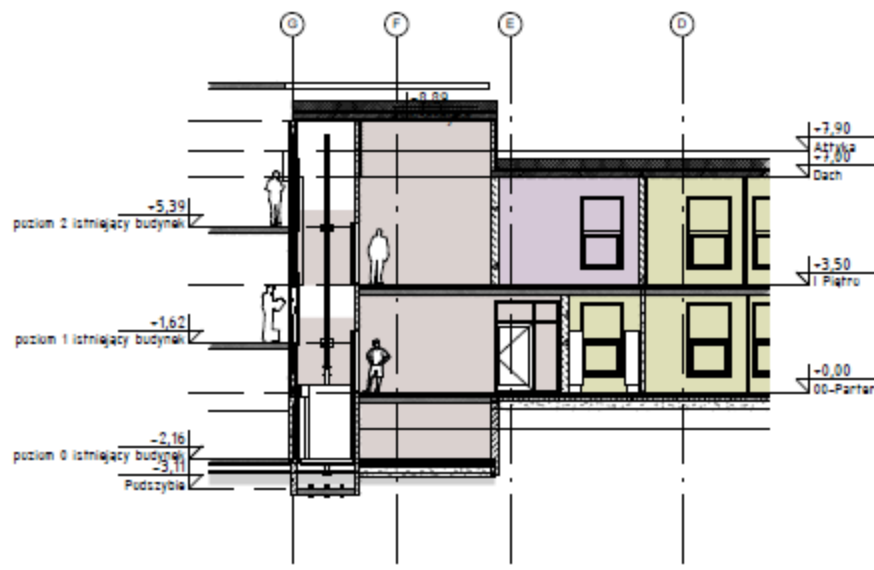

2 C1  
1:150

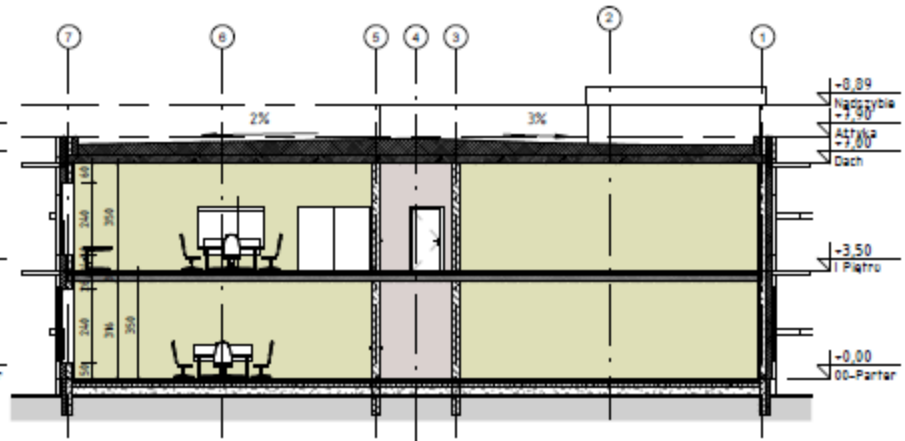

3 B1  
1:150

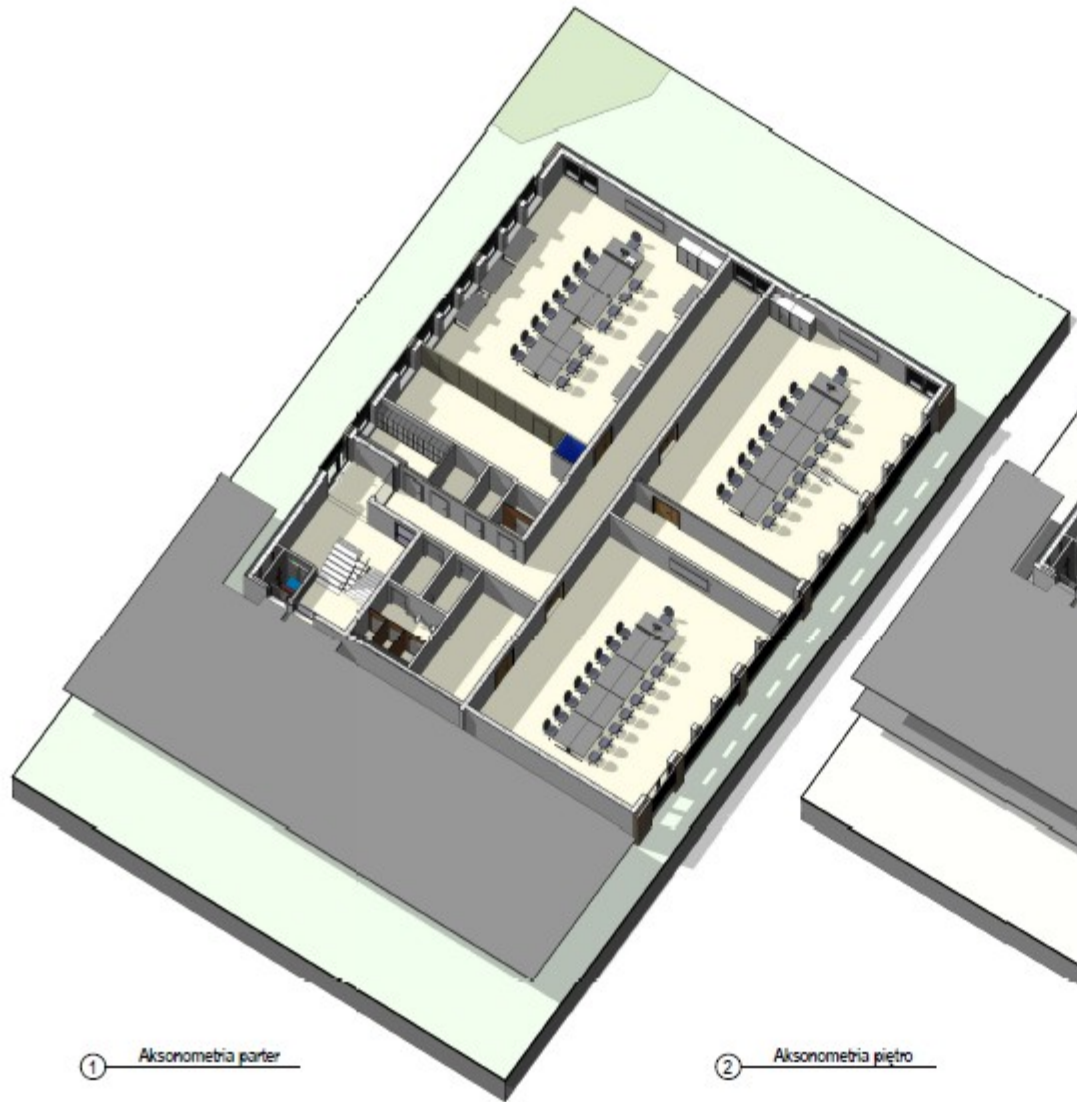

① Aksonometria parter

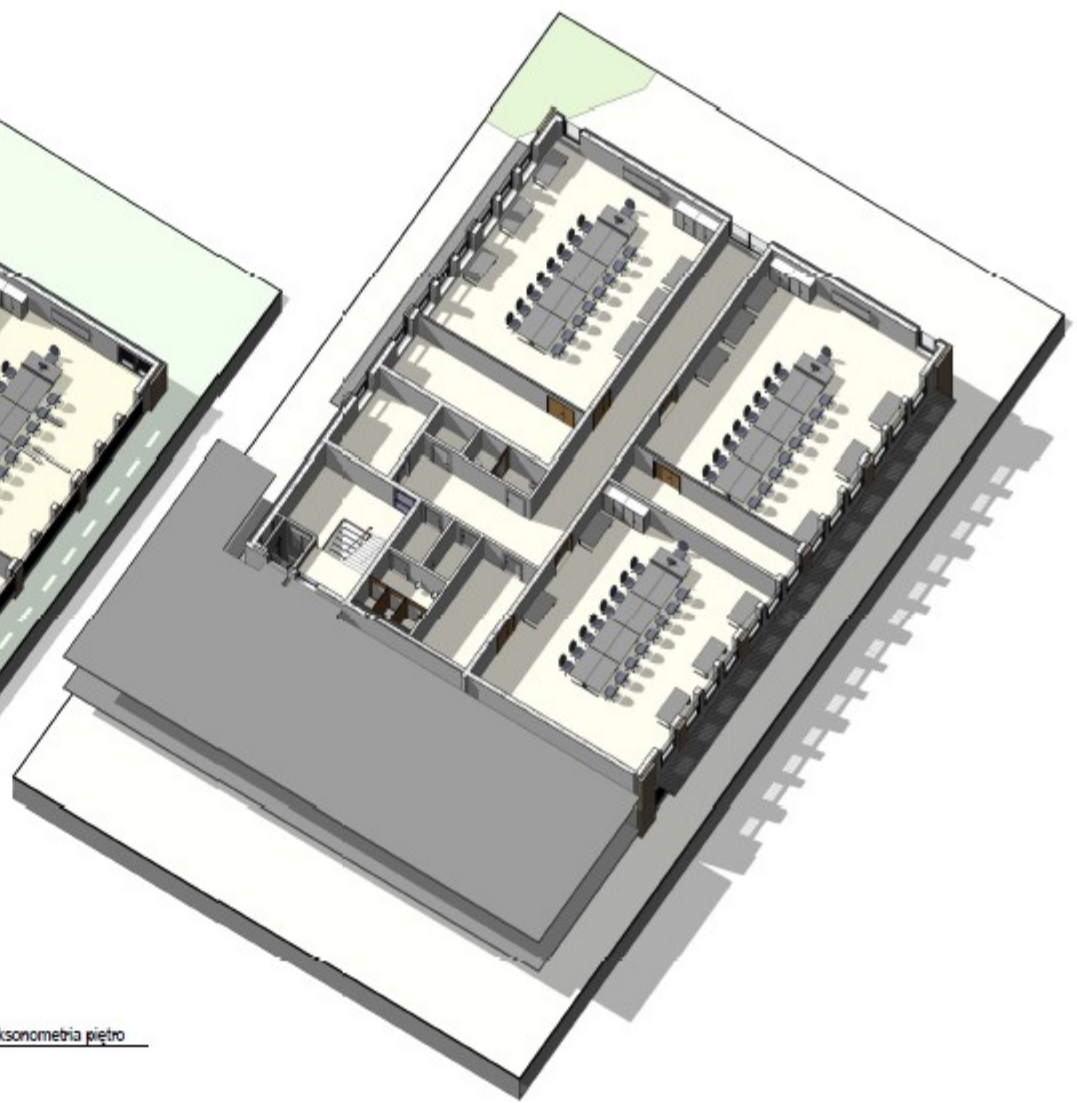

② Aksonometria piętro



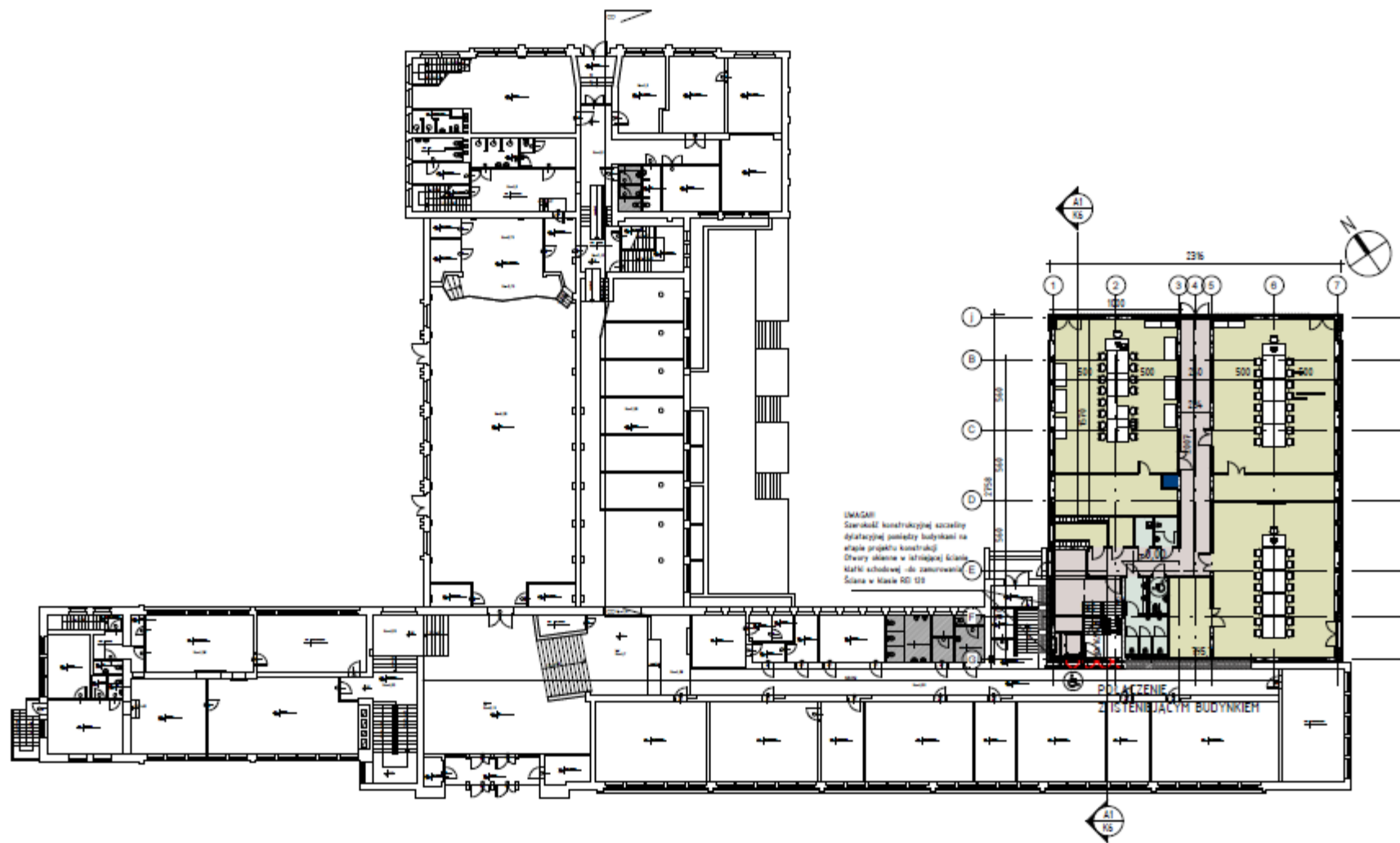

UWAGI:  
 Szerokość konstrukcyjnej szerokości  
 dyktującej potrzeby budowlanej na  
 etapie projektu konstrukcyjnego  
 Długość ścian w istniejącej ścianie  
 Kątów schodowej dla zamierzonej  
 Ściana w klasie RC 120

POŁĄCZENIE  
 WYSTĘPIAJĄCYCH BUDYNKÓW

1 Rzut parteru  
 1:300

# PROJEKT INFRASTRUKTURALNY

**Zespół Szkół Hotelarsko- Gastronomicznych:**

- Modernizacja budynku szkoły na potrzeby pracowni zawodowych i warsztatów oraz dostosowanie do potrzeb osób niepełnosprawnych

**Szacunkowy koszt realizacji zadania: 4 131 341, 22 zł**





Widok elewacji północno-zachodniej z dobudowaną windą -  
 szyb windy w konstrukcji stalowej  
 z przeszkloną zewnętrzną ścianą  
 kurtynową - szkło w odcieniu  
 szarym

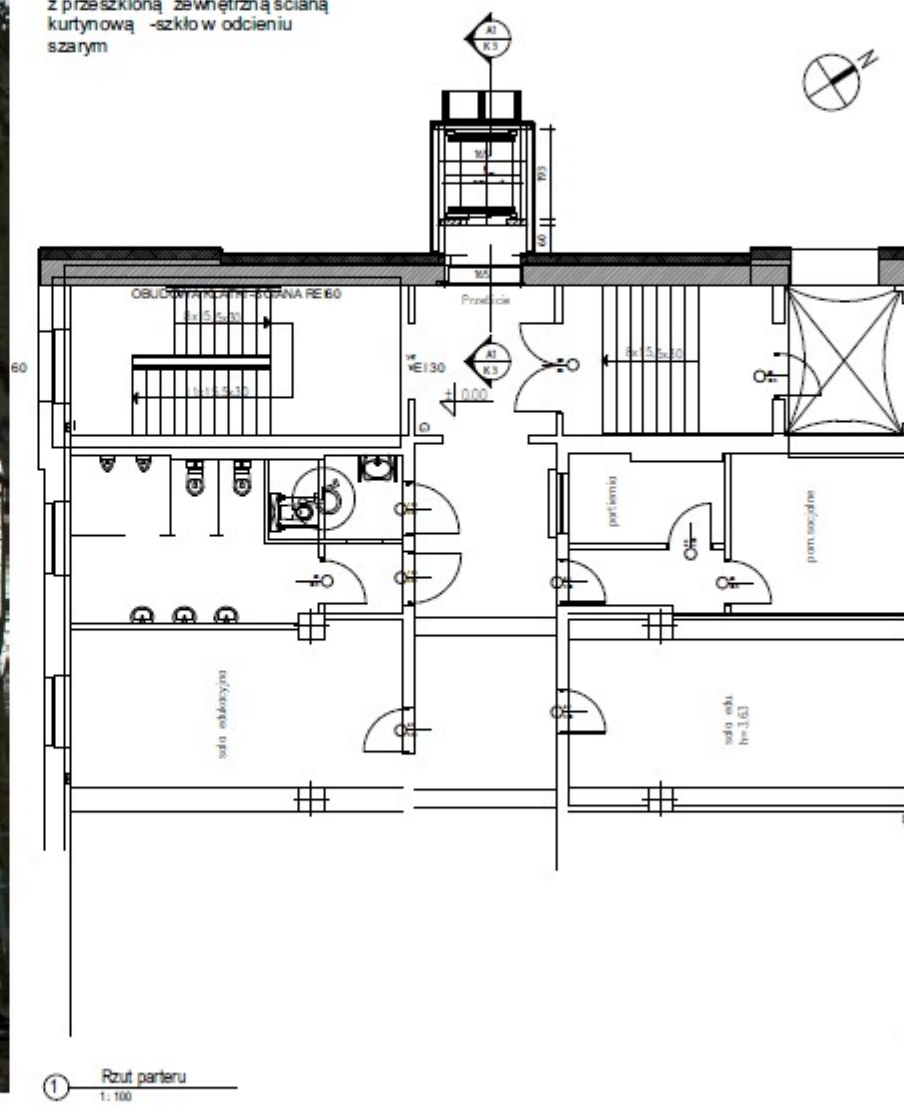

# PROJEKT INFRASTRUKTURALNY

Zespół Szkół Administracyjno- Ekonomicznych:

- Modernizacja budynku szkoły na potrzeby pracowni zawodowych oraz dostosowanie do potrzeb osób niepełnosprawnych

Szacunkowy koszt realizacji zadania: 1 871 820,15 zł



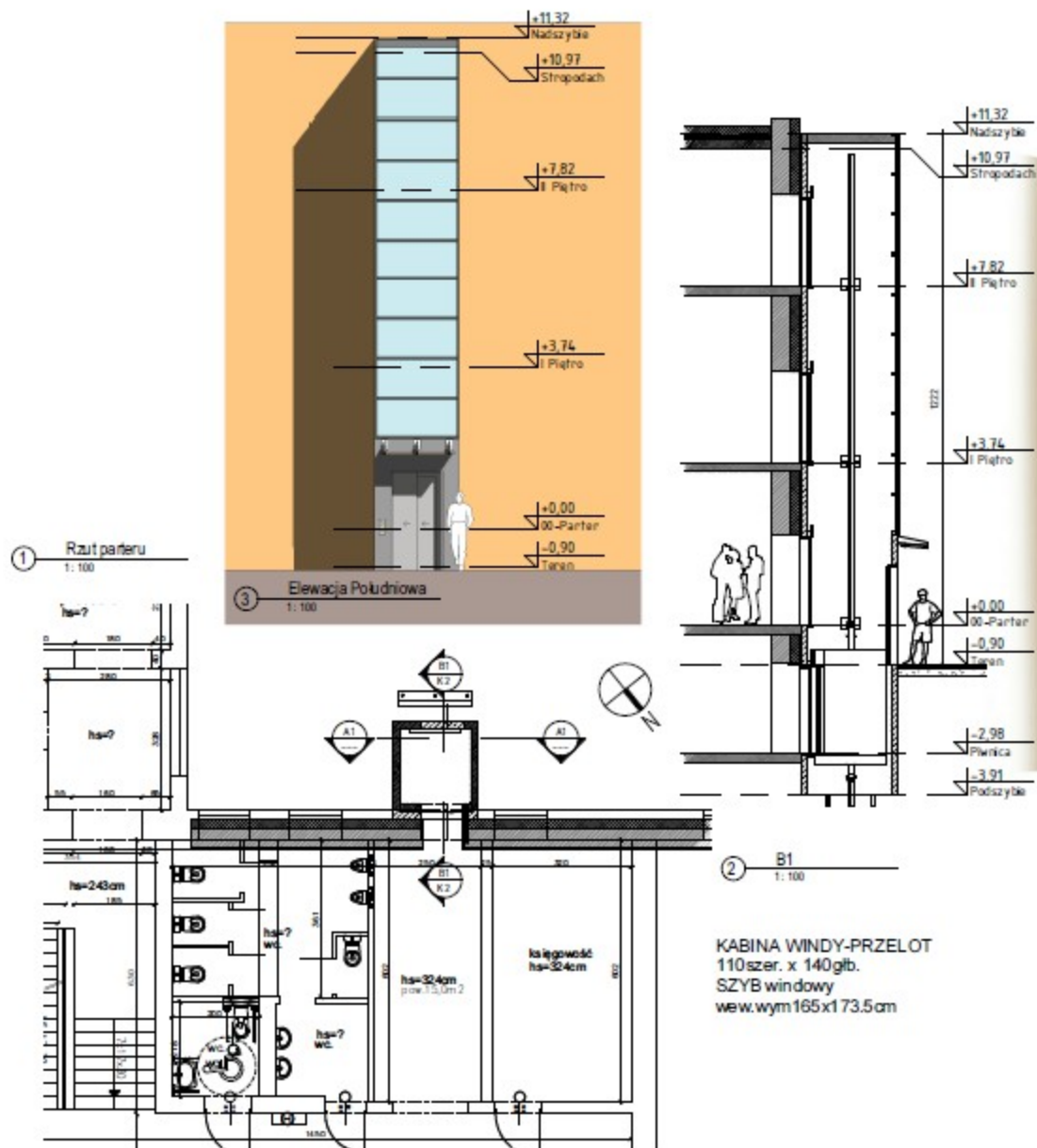

### 3. CO JEST PO ZMIANACH?

#### podsumowanie

- doposażenie i wyremontowanie placówek (16,7 mln)
- nowa linia autobusowa
- obszary wymagające poprawy (komunikacja, remonty, konsultacje – szkoła nielikwidowana, zatrudnienie ...)
- REKRUTACJA 2016/2017
- KSZTAŁCENIE USTAWICZNE !!!

# ZMIANA SIECI SZKÓŁ WYNIKAJĄCA Z REFORMY RZĄDOWEJ

*Niniejsza prezentacja została przygotowana przez Wydział Edukacji na podstawie danych uzyskanych z gdyńskich szkół, Głównego Urzędu Statystycznego, Biura Planowania Przestrzennego Miasta Gdyni oraz Wydziału Polityki Gospodarczej Urzędu Miasta Gdyni.*

*Dołożono wszelkich starań, by dane były zgodne ze stanem faktycznym, jednakże m. In. z uwagi na różne terminy przygotowywania raportów przez w/w podmioty, w niektórych zestawieniach dane mogą się one różnić od stanu faktycznego. Także zastosowane symulacje zakładają zastosowanie różnej metodologii pracy, co wymaga dodatkowego komentarza przy każdej z nich.*



**BRAK LIKWIDACJI SZKÓŁ**

**ZMINIMALIZOWANIE ODDZIAŁYWANIA  
NA UCZNIÓW**

# BEZPIECZEŃSTWO

# KONSULTACJE

# Agenda

1. Demografia
2. Potencjał gdyńskich szkół
3. Reforma oświatowa
4. Proces zmian
5. Propozycje / rozwiązania
6. Podsumowanie działań

## 2. DEMOGRAFIA

## Struktura szkół w Gdyni – stan na 30.09.2016 r.

- **liczba szkół podstawowych: 34**
- **liczba gimnazjów: 27**
- **liczba liceów ogólnokształcących: 13**
- **liczba zasadniczych szkół zawodowych i techników: 18**

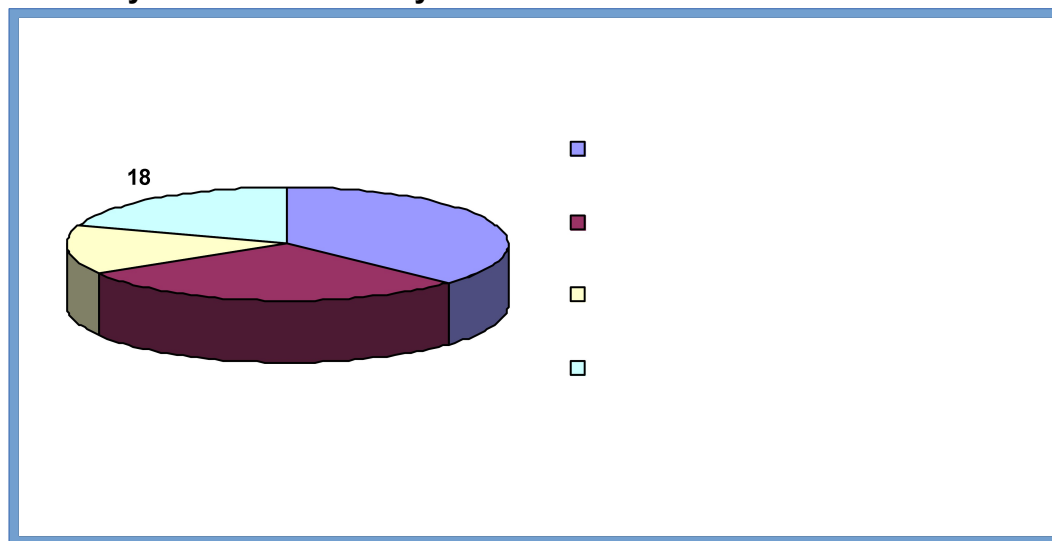

## Liczba uczniów w szkołach

- szkoły podstawowe: 13 389
- klasy 0: 1 220
- klasy I: 992
- klasy II: 2 796
- klasy III: 2 617
- klasy IV: 1 885
- klasy V: 1 756
- klasy VI: 2 123
- gimnazja: 5 827
- licea ogólnokształcące: 4 285
- 

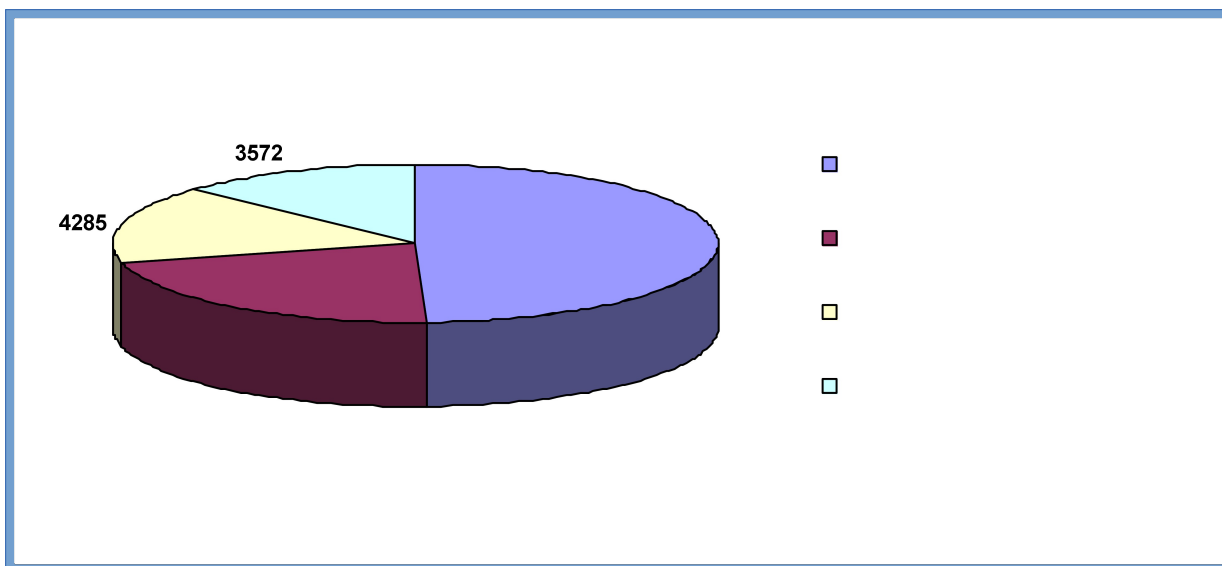



## Liczba nauczycieli w szkołach (etaty)

- szkoły podstawowe: **1 741,242**
- gimnazja: **819,051**
- licea ogólnokształcące: **543,243**
- 

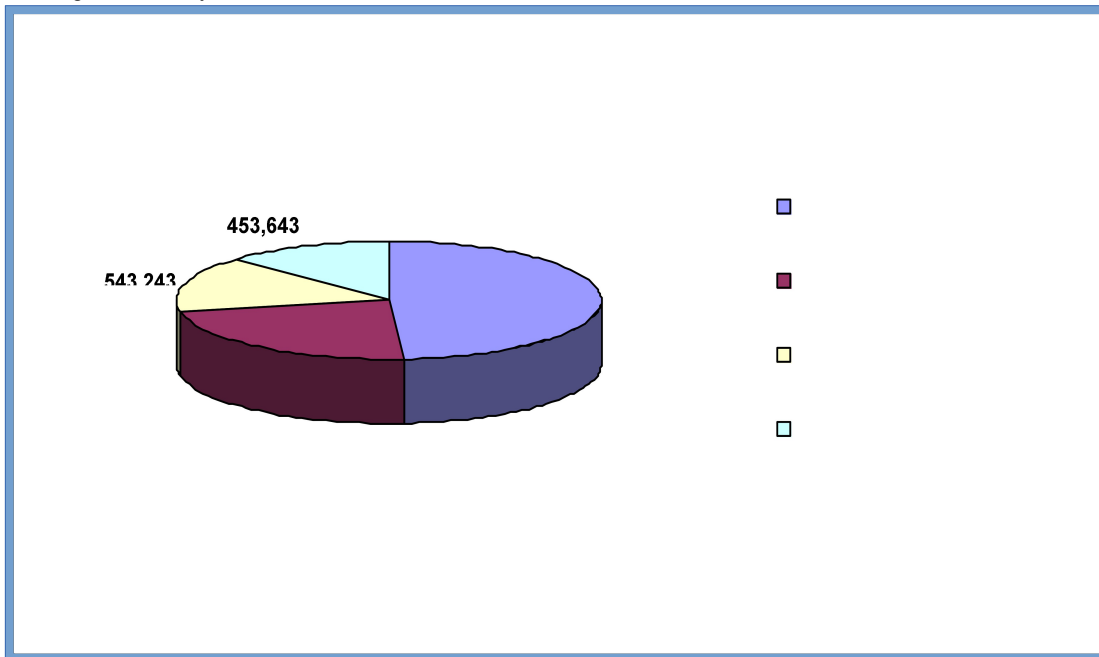

- Łącznie zatrudnionych nauczycieli we wszystkich gdyńskich szkołach

# SYTUACJA DEMOGRAFICZNA W GDYNI

Prognozowana liczba ludności w Gdyni według wybranych grup wieku oraz danych Głównego Urzędu Statystycznego

rok	2016	2017	2018	2019	2020	2021	2022	2023	2024	2025
7-18 lat	25558	25628	25764	25866	25828	25800	25710	25568	25374	25128

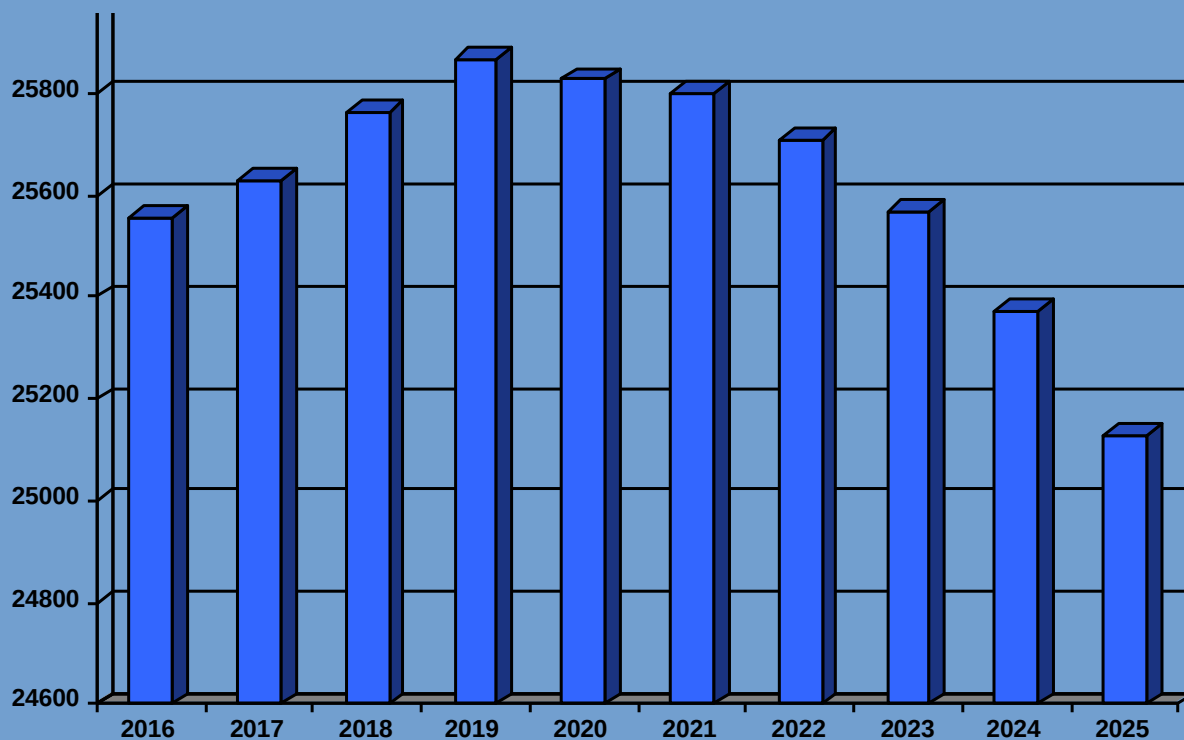

# SYTUACJA DEMOGRAFICZNA W GDYNI

Prognozowana liczba ludności w Gdyni według wybranych grup wieku oraz danych Głównego Urzędu Statystycznego

rok	2016	2017	2018	2019	2020	2021	2022	2023	2024	2025
7-14 lat	17469	17706	17904	18057	17933	17738	17425	16906	16402	16083

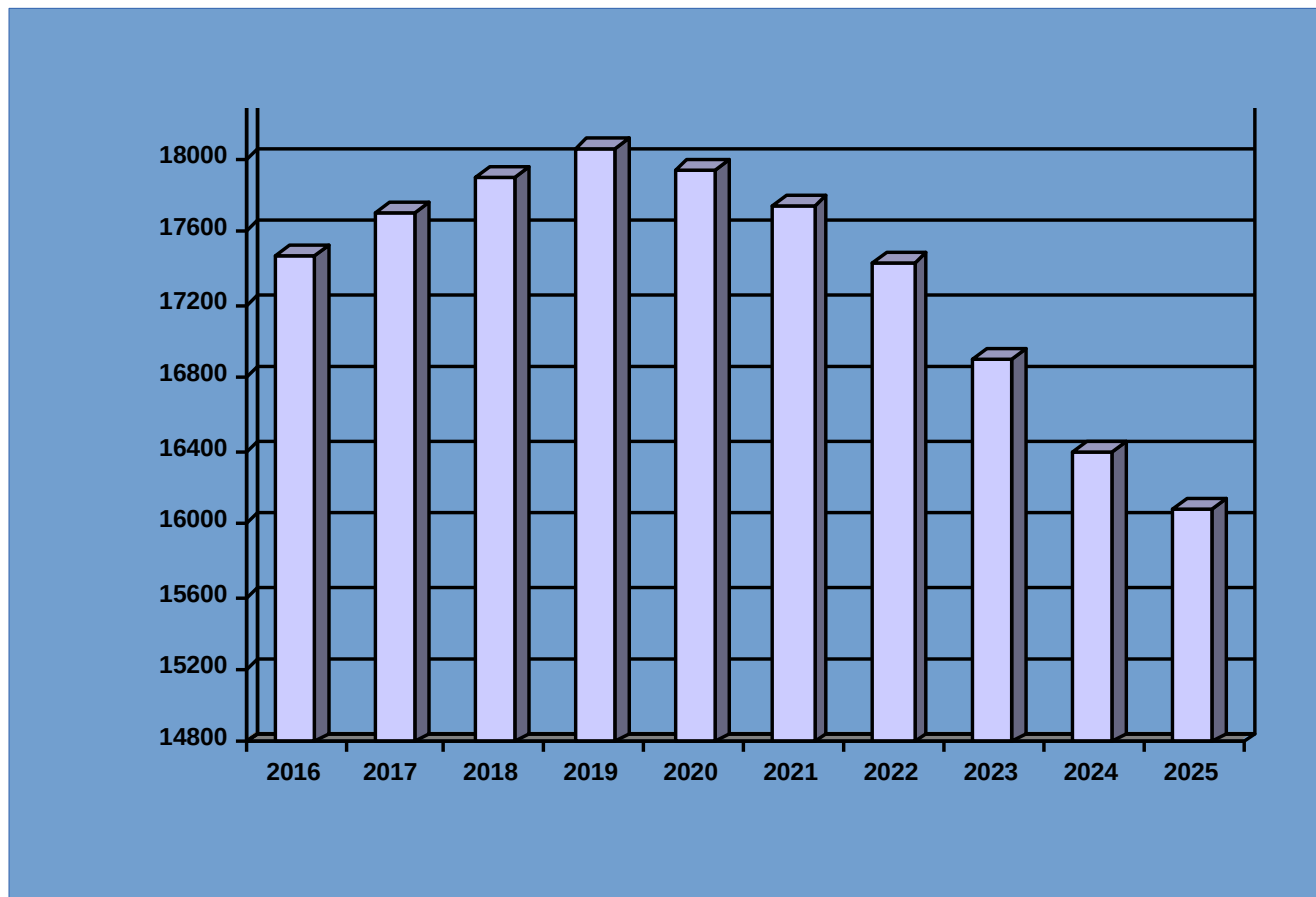

# SYTUACJA DEMOGRAFICZNA W GDYNI

Prognozowana liczba ludności w Gdyni według wybranych grup wieku oraz danych Głównego Urzędu Statystycznego

rok	2016	2017	2018	2019	2020	2021	2022	2023	2024	2025
15-18 lat	8089	7922	7860	7809	7895	8062	8285	8662	8972	9045

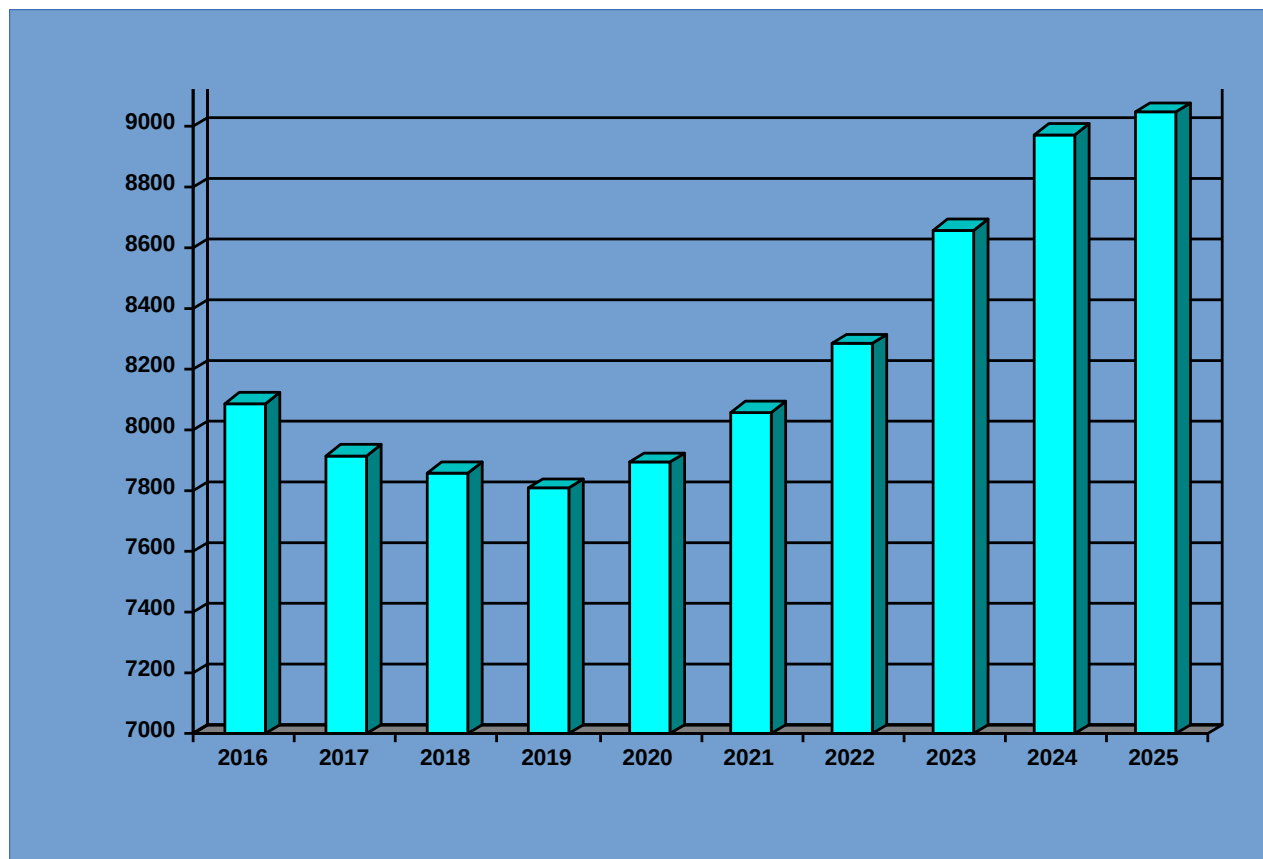

## Wiek uczniów w szkołach w najbliższych latach

WIEK	2017/2018	2018/2019	2019/2020	2020/2021	2021/2022	2022/2023	2023/2024
7	SP	SP	SP	SP	SP	SP	SP
8	SP	SP	SP	SP	SP	SP	SP
9	SP	SP	SP	SP	SP	SP	SP
10	SP	SP	SP	SP	SP	SP	SP
11	SP	SP	SP	SP	SP	SP	SP
12	SP	SP	SP	SP	SP	SP	SP
13	SP/GIM.	SP	SP	SP	SP	SP	SP
14	GIM.	SP/GIM.	SP	SP	SP	SP	SP
15	GIM/LO/TECH	GIM.	LO/TECH.	LO/TECH.	LO/TECH.	LO/TECH.	LO/TECH.
16	LO/TECH.	LO/TECH.	LO/TECH.	LO/TECH.	LO/TECH.	LO/TECH.	LO/TECH.
17	LO/TECH.	LO/TECH.	LO/TECH.	LO/TECH.	LO/TECH.	LO/TECH.	LO/TECH.
18	LO/TECH	LO/TECH.	LO/TECH.	LO/TECH.	LO/TECH.	LO/TECH.	LO/TECH.
19	TECH.	TECH.	TECH.	TECH.	TECH.	TECH.	TECH.

## 2. POTENCJAŁ GDYŃSKICH SZKÓŁ

## WSPÓŁCZYNNIK ZMIANOWOŚCI

liczba oddziałów\_

---

liczba pomieszczeń

Uwarunkowania szczególne (np. oddziały specjalne)

*ROZPORZĄDZENIE MINISTRA EDUKACJI NARODOWEJ I SPORTU z dnia 18 kwietnia 2002 r.*

*w sprawie organizacji roku szkolnego*

Współczynnik zmienności – wszystkie szkoły

$$1174/1222 = 0,96$$



### **SAMODZIELNE SZKOŁY PODSTAWOWE:**

liczba sal lekcyjnych: 363

liczba oddziałów: 415

Współczynnik zmianowości – szkoły podstawowe samodzielne

$$415/363 = 1,14$$

### **ZESPOŁY SZKÓŁ:**

liczba sal lekcyjnych: 319

liczba oddziałów: 332

Współczynnik zmianowości – zespoły szkół (SP + GIM)

$$332/337 = 0,99$$

### **GIMNAZJA SAMODZIELNE:**

liczba sal lekcyjnych: 95

liczba oddziałów: 80

Współczynnik zmianowości – gimnazja samodzielne

$$80/95 = 0,84$$

**LICEA OGÓLNOKSZTAŁCĄCE SAMODZIELNE  
I ZESPOŁY SZKÓŁ OGÓLNOKSZTAŁCĄCYCH:**

liczba sal lekcyjnych: 254

liczba oddziałów: 187

Współczynnik zmianowości – licea ogólnokształcące

$$178/236 = 0,75$$

## TECHNIKA I ZASADNICZE SZKOŁY ZAWODOWE:

liczba sal lekcyjnych: 173

liczba oddziałów: 151

Współczynnik zmianowości – technika i zasadnicze szkoły zawodowe

$$145/157 = 0,92$$

## WSPÓŁCZYNNIK ZMIANOWOŚCI

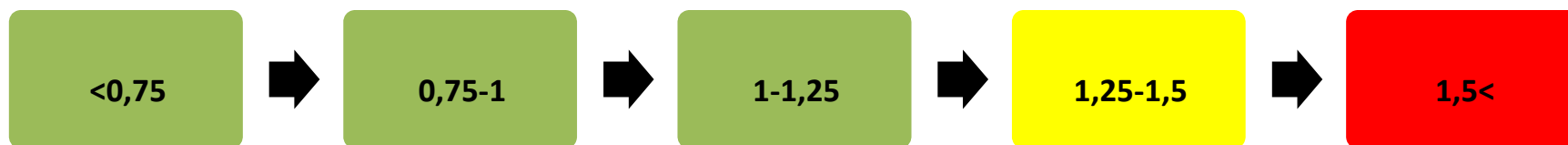

## GRAFICZNE PRZEDSTAWIENIE WSPÓŁCZYNNIKA ZMIANOWOŚCI

a. liczba szkół na poziomie poniżej 0,75

poniżej 0,75	
samodzielne szkoły podstawowe	0
ZS (SP+GIM)	1
gimnazja	1
licea ogólnokształcące	7
zasadnicze szkoły zawodowe i technika	1
<b>Ogółem</b>	<b>10</b>



Podziałka siatki  
mapy= 1 km

## Szkoły w których współczynnik zmienowości poniżej 0,75 (stan na 12.2016r.)



### Typ szkoły:

- Zespół Szkół
- Liceum Ogólnokształcące
- Technikum

- 1. Zespół Sportowych Szkół Ogólnokształcących, ul. Władysława IV 54, Gdynia
- 2. Zespół Szkół Ogólnokształcących nr 6, ul. Hallera 9, Gdynia

- 1. I Akademickie Liceum Ogólnokształcące, ul. Narcyzowa 6, Gdynia
- 2. Zespół Szkół Ogólnokształcących nr 7, ul. Stawna 4, Gdynia
- 3. VI Liceum Ogólnokształcące, ul. Kopernika 34, Gdynia
- 4. VII Liceum Ogólnokształcące, ul. Władysława IV 54, Gdynia
- 5. IX Liceum Ogólnokształcące, ul. Orłowska 57, Gdynia
- 6. XII Liceum Ogólnokształcące, ul. Morska 79, Gdynia
- 7. XIII Liceum Ogólnokształcące, ul. Plk. Dabka 207, Gdynia
- 8. XVI Liceum Ogólnokształcące, ul. Energetyków 13, Gdynia

- 1. TECHNIKUM NR 4, ul. Morska 79, Gdynia

Źródło: zasoby Urzędu Miasta Gdyni

## GRAFICZNE PRZEDSTAWIENIE WSPÓŁCZYNNIKA ZMIANOWOŚCI

b. liczba szkół na poziomie pomiędzy 0,75 a 1

pomiędzy 0,75 a 1	
samodzielne szkoły podstawowe	4
ZS (SP+GIM)	2
gimnazja	4
licea ogólnokształcące	5
zasadnicze szkoły zawodowe i technika	4
<b>Ogółem</b>	<b>19</b>





Podziałka siatki  
mapy= 1 km

## Szkoły w których współczynnik zmienowości wynosi pomiędzy 0,75 a 1,0 (stan na 12.2016r.)

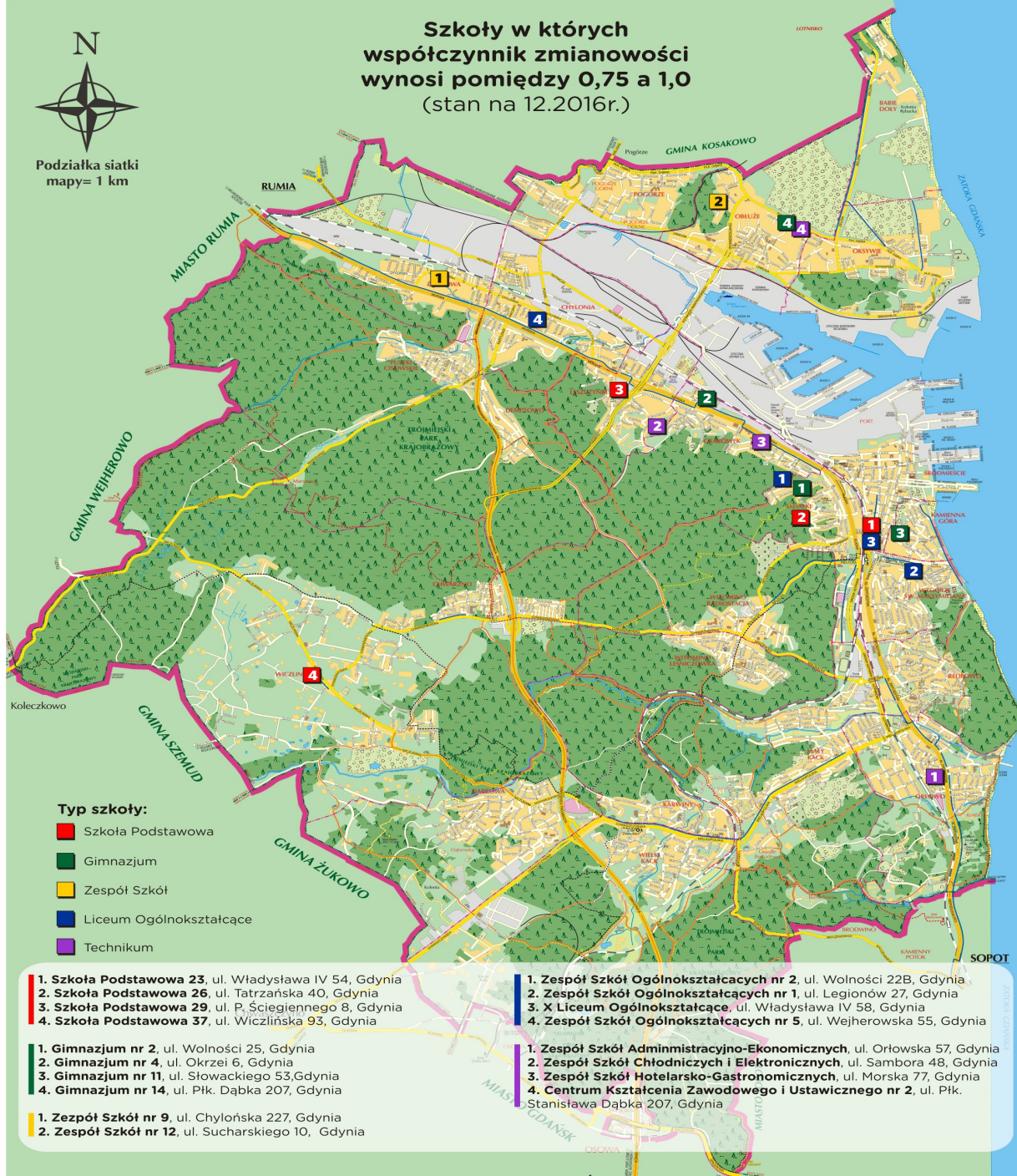

### Typ szkoły:

- Szkoła Podstawowa
- Gimnazjum
- Zespól Szkół
- Liceum Ogólnokształcące
- Technikum

- 1 Szkoła Podstawowa 23, ul. Władysława IV 54, Gdynia
- 2 Szkoła Podstawowa 26, ul. Tatrzańska 40, Gdynia
- 3 Szkoła Podstawowa 29, ul. P. Ściegiennego 8, Gdynia
- 4 Szkoła Podstawowa 37, ul. Wiczlińska 93, Gdynia

- 1 Gimnazjum nr 2, ul. Wolności 25, Gdynia
- 2 Gimnazjum nr 4, ul. Okrzei 6, Gdynia
- 3 Gimnazjum nr 11, ul. Słowackiego 53, Gdynia
- 4 Gimnazjum nr 14, ul. Płk. Dąbka 207, Gdynia

- 1 Zespól Szkół nr 9, ul. Chylońska 227, Gdynia
- 2 Zespól Szkół nr 12, ul. Sucharskiego 10, Gdynia

- 1 Zespól Szkół Ogólnokształcących nr 2, ul. Wolności 22B, Gdynia
- 2 Zespól Szkół Ogólnokształcących nr 1, ul. Legionów 27, Gdynia
- 3 X Liceum Ogólnokształcące, ul. Władysława IV 58, Gdynia
- 4 Zespól Szkół Ogólnokształcących nr 5, ul. Wejherowska 55, Gdynia

- 1 Zespól Szkół Administracyjno-Ekonomicznych, ul. Orłowska 57, Gdynia
- 2 Zespól Szkół Chłodniczych i Elektronicznych, ul. Sambora 48, Gdynia
- 3 Zespól Szkół Hotelarsko-Gastronomicznych, ul. Morska 77, Gdynia
- 4 Centrum Kształcenia Zawodowego i Ustawicznego nr 2, ul. Płk. Stanisława Dąbka 207, Gdynia

## GRAFICZNE PRZEDSTAWIENIE WSPÓŁCZYNNIKA ZMIANOWOŚCI

c. liczba szkół na poziomie pomiędzy 1 a 1,25

pomiędzy 1 a 1,25	
samodzielne szkoły podstawowe	8
ZS (SP+GIM)	6
gimnazja	0
licea ogólnokształcące	0
zasadnicze szkoły zawodowe i technika	2
<b>Ogółem</b>	<b>16</b>



Podziałka siatki mapy= 1 km

## Szkoły w których współczynnik zmienowości wynosi pomiędzy 1,0 a 1,25 (stan na 12.2016r.)



### Typ szkoły:

- Szkoła Podstawowa
- Zespół Szkół
- Technikum

- 1. Szkoła Podstawowa 10, ul. Morska 192, Gdynia
- 2. Szkoła Podstawowa 13, ul. Halicka 8, Gdynia
- 3. Szkoła Podstawowa 16, ul. Chabrowa 43, Gdynia
- 4. Szkoła Podstawowa 17, ul. Grabowo 12, Gdynia
- 5. Szkoła Podstawowa 21, ul. Jana z Kolna 5, Gdynia
- 6. Szkoła Podstawowa 28, ul. Zielona 53, Gdynia
- 7. Szkoła Podstawowa 33, ul. Godebskiego 8, Gdynia
- 8. Szkoła Podstawowa 35, ul. Uczniowska 1, Gdynia

- 1. Zespół Szkół nr 6, ul. Wrocławska 52, Gdynia
- 2. Zespół Szkół nr 7, ul. Stawna 4-6, Gdynia
- 3. Zespół Szkół nr 10, ul. L. Staffa 10, Gdynia
- 4. Zespół szkół nr 11, ul. Porebskiego 21, Gdynia
- 5. Zespół Szkół nr 13, ul. Chwaszczyńska 26, Gdynia
- 6. Zespół Szkół nr 14, ul. Nagietkowa 73, Gdynia

- 1. Zespół Szkół Ekologiczno-Transportowych, ul. Morska 186, Gdynia
- 2. Centrum Kształcenia Zawodowego i Ustawicznego nr 1, ul. Morska 79, Gdynia

Źródło: zasoby Urzędu Miasta Gdyni

## GRAFICZNE PRZEDSTAWIENIE WSPÓŁCZYNNIKA ZMIANOWOŚCI

d. liczba szkół na poziomie pomiędzy 1,25 a 1,5

pomiędzy 1,25 a 1,5	
samodzielne szkoły podstawowe	5
ZS (SP+GIM)	2
gimnazja	0
licea ogólnokształcące	0
zasadnicze szkoły zawodowe i technika	1
<b>Ogółem</b>	<b>8</b>



Źródło: zasoby Urzędu Miasta Gdyni

\* W przypadku CKZiU nr 3 zajęcia odbywają się w trybie 7-dniowym, w systemie dziennym, wieczorowym, zaocznym.

## GRAFICZNE PRZEDSTAWIENIE WSPÓŁCZYNNIKA ZMIANOWOŚCI

d. liczba szkół na poziomie powyżej 1,5

powyżej 1,5	
samodzielne szkoły podstawowe	2
ZS (SP+GIM)	0
gimnazja	0
licea ogólnokształcące	0
zasadnicze szkoły zawodowe i technika	0
<b>Ogółem</b>	<b>2</b>



Podziałka siatki  
mapy= 1 km

## Szkoły w których współczynnik zmienowości powyżej 1,50 (stan na 12.2016r.)



### Typ szkoły:

■ Szkoła Podstawowa

1. Szkoła Podstawowa 20, ul. Starodwrcowa 36, Gdynia
2. Szkoła Podstawowa 45, ul. Wiczlińska 33, Gdynia

2019/2020

„LO 3-4

TECH/ZSS 4-5”

podwójny rocznik

rotacja oddziałów



Analiza liczby uczniów, oddziałów oraz zmianowości w LO  
w latach kumulacji roczników

liceum	liczba uczniów	liczba oddz.	liczba uczniów	liczba oddz.	liczba sal	współczynnik zmianowości
I LO	459	15	617	20	25	0,80
II LO	586	18	774	24	32	0,75
III LO	585	18	789	24	47	0,51
V LO	276	10	370	13	19	0,68
VI LO	539	17	727	23	23	1,00
VII LO	82	4	105	5	20	0,25
IX LO	641	22	858	29	31	0,94
X LO	470	15	630	20	16	1,25
XIV LO	427	15	569	20	31	0,65
<b>RAZEM</b>	<b>4065</b>	<b>134</b>	<b>5439</b>	<b>178</b>	<b>244</b>	<b>0,73</b>

Analiza liczby uczniów, oddziałów oraz zmianowości  
w szkołach zawodowych w latach kumulacji roczników

Typ szkoły	2016/2017		2019 - 2022 *			
	liczba uczniów	liczba oddz.	liczba uczniów	liczba oddz.	liczba sal	współczynnik zmianowości
ZSAE	370	14	487	18	18	1
ZSChiE	674	24	878	30	32	0,94
ZSET	643	24	822	30	24	1,25
ZSHG	630	23	805	29	28	1,04
CKZiU 1	658	26	785	31	32	0,97
CKZiU 2	442	20	506	22	37	0,59
CKZiU 3 **	382	14	467	17	11	1,55
<b>RAZEM</b>	<b>3141</b>	<b>145</b>	<b>4750</b>	<b>177</b>	<b>182</b>	<b>0,97</b>

\* lata, w których zajął się uczniowie techników 4-letnich i 5-letnich

\*\* współczynnik zmianowości w CKZiU 3 jest nieadekwatny do sytuacji, bowiem nauczanie w salach odbywa w systemie dziennym, wieczorowym, zaocznym

## 2019: PLANOWANE WSPARCIE DLA „PODWÓJNYCH ROCZNIKÓW”

- PROJEKT „ROZWÓJ SZKOLNICTWA ZAWODOWEGO W GDYNI”
  - ROZBUDOWA ZESPOŁU SZKÓŁ CHŁODNICZYCH I ELEKTRONICZNYCH
  - ROZBUDOWA ZESPOŁU SZKÓŁ HOTELARSKO-GASTRONOMICZNYCH
  - ROZBUDOWA CENTRUM KSZTAŁCENIA ZAWODOWEGO I USTAWICZNEGO NR 1
- NOWE ODDZIAŁY OGÓLNOKSZTAŁCĄCE W GDYNI-WICZLINIE
- 78 ODDZIAŁÓW / 2300 MIEJSC REZERWY (WSKAŹNIK JEDNOZMIANOWOŚCI)

# ANALIZA DANYCH

GUS

MELDUNKI

ANALIZA SZKÓŁ (+/- 10 LAT)

+35 LAT

ROZWÓJ MIASTA

# Ludność w dzielnicach Gdyni według grup wiekowych w 2010r. (stan w dniu 31 grudnia)

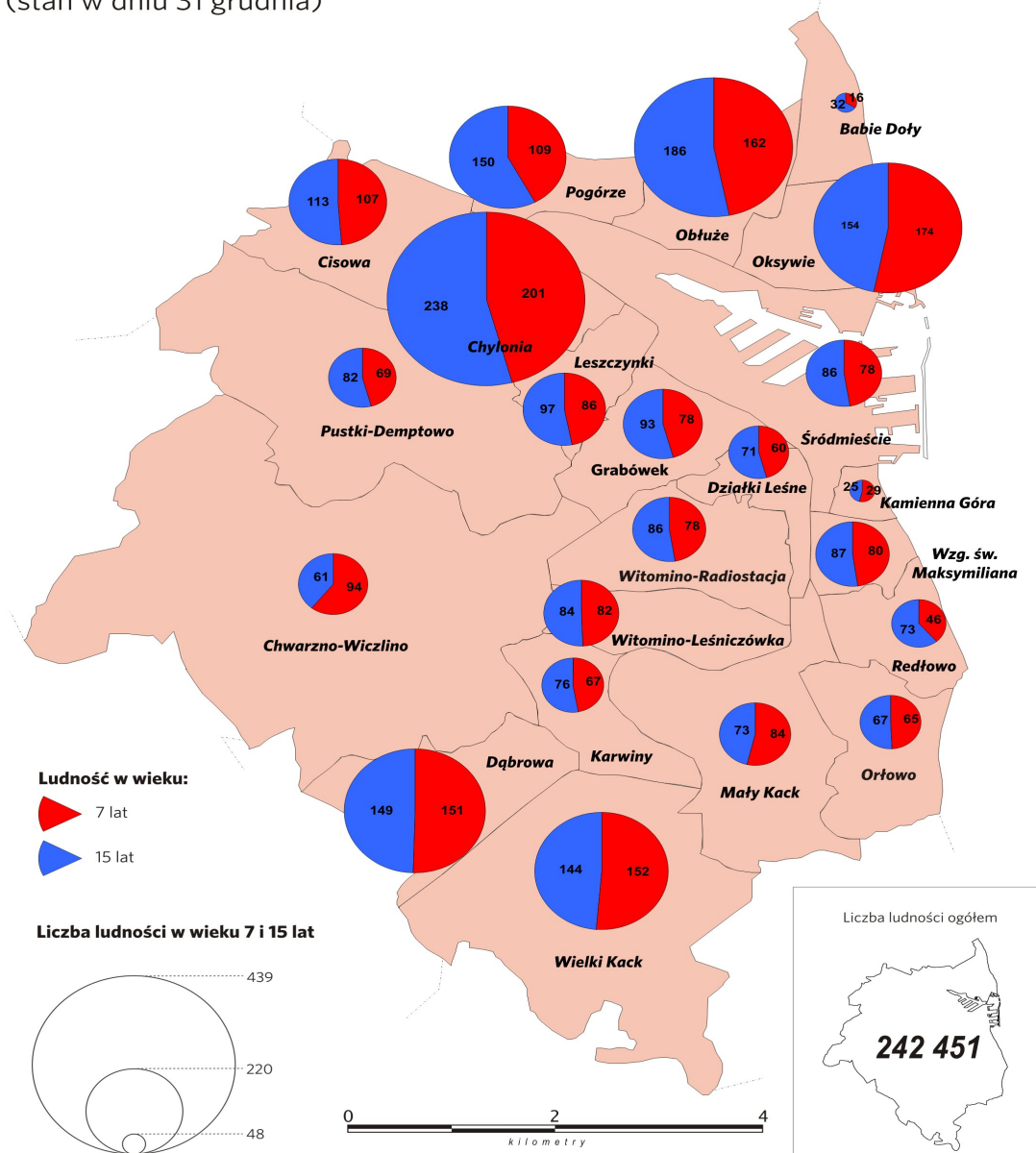

źródło: Wydział Współpracy i Analiz Samorządowych - UM Gdynia, Konrad Niżnik

Źródło: zasoby Urzędu Miasta Gdyni

# Ludność w dzielnicach Gdyni według grup wiekowych w 2011r.

(stan w dniu 31 grudnia)

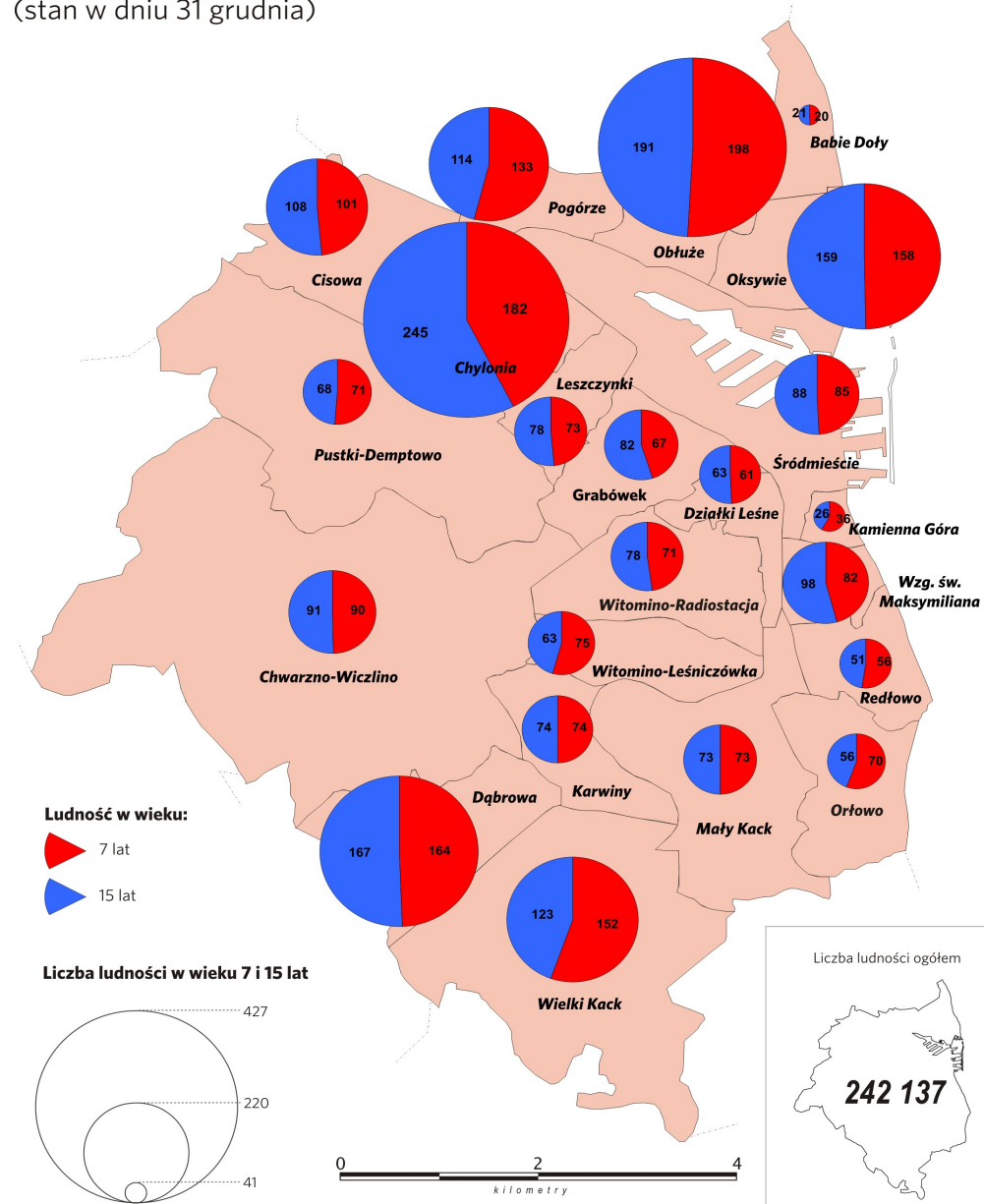

źródło: Wydział Współpracy i Analiz Samorządowych - UM Gdynia, Konrad Niżnik

Źródło: zasoby Urzędu Miasta Gdyni

# Ludność w dzielnicach Gdyni według grup wiekowych w 2012r.

(stan w dniu 31 grudnia)

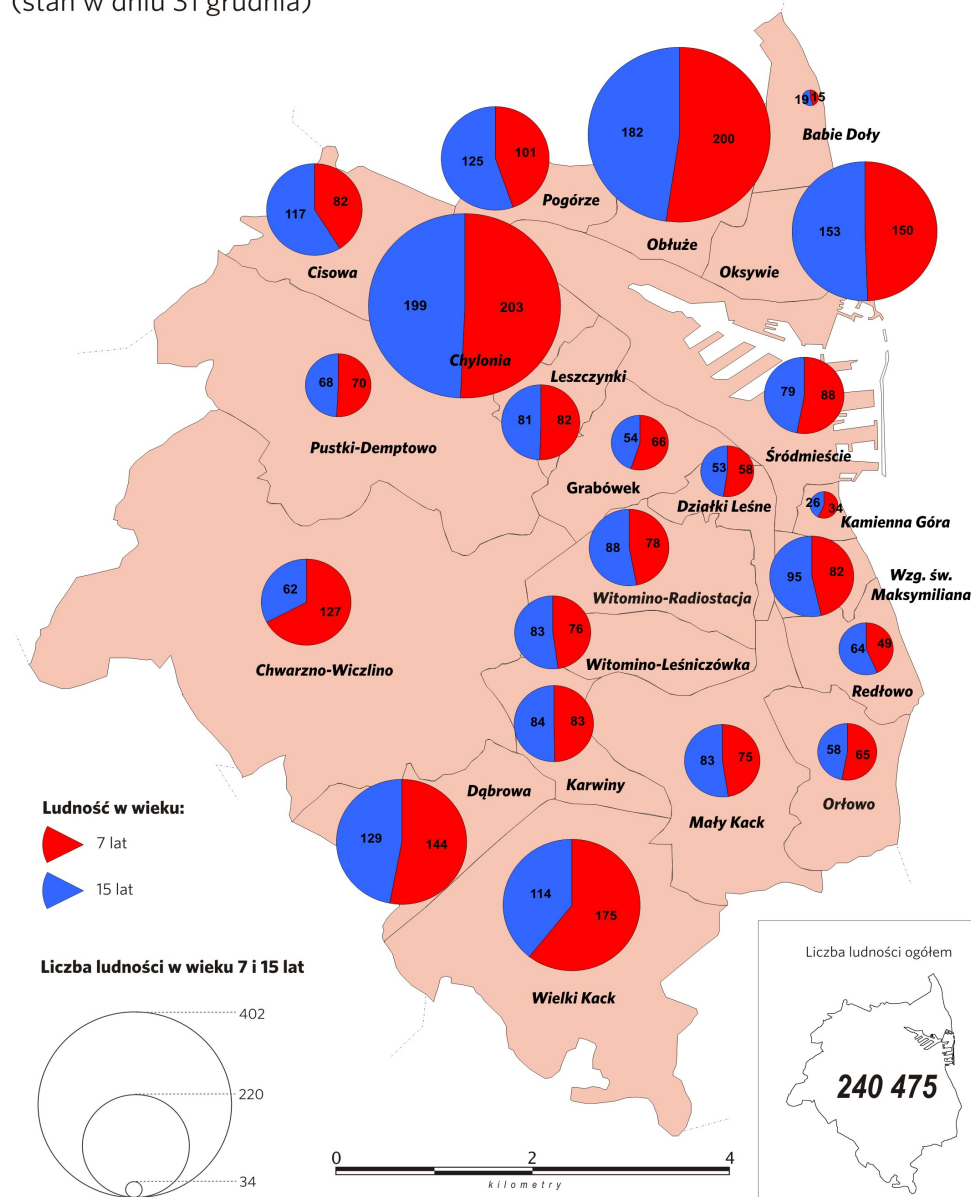

źródło: Wydział Współpracy i Analiz Samorządowych - UM Gdynia, Konrad Niżnik

Źródło: zasoby Urzędu Miasta Gdyni

# Ludność w dzielnicach Gdyni według grup wiekowych w 2013r.

(stan w dniu 31 grudnia)

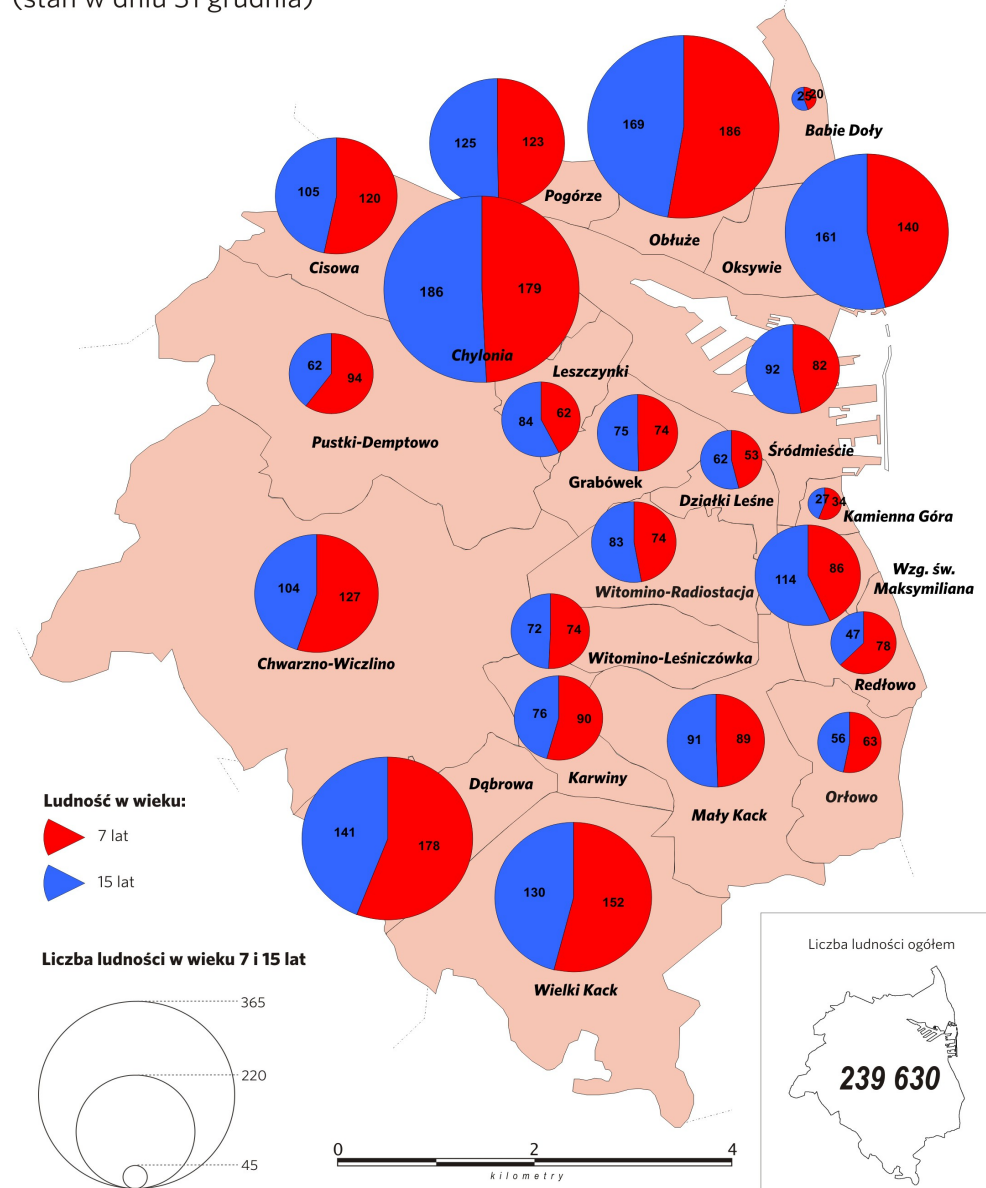

źródło: Wydział Współpracy i Analiz Samorządowych - UM Gdynia, Konrad Niznik

Źródło: zasoby Urzędu Miasta Gdyni



# Ludność w dzielnicach Gdyni według grup wiekowych w 2014r.

(stan w dniu 31 grudnia)

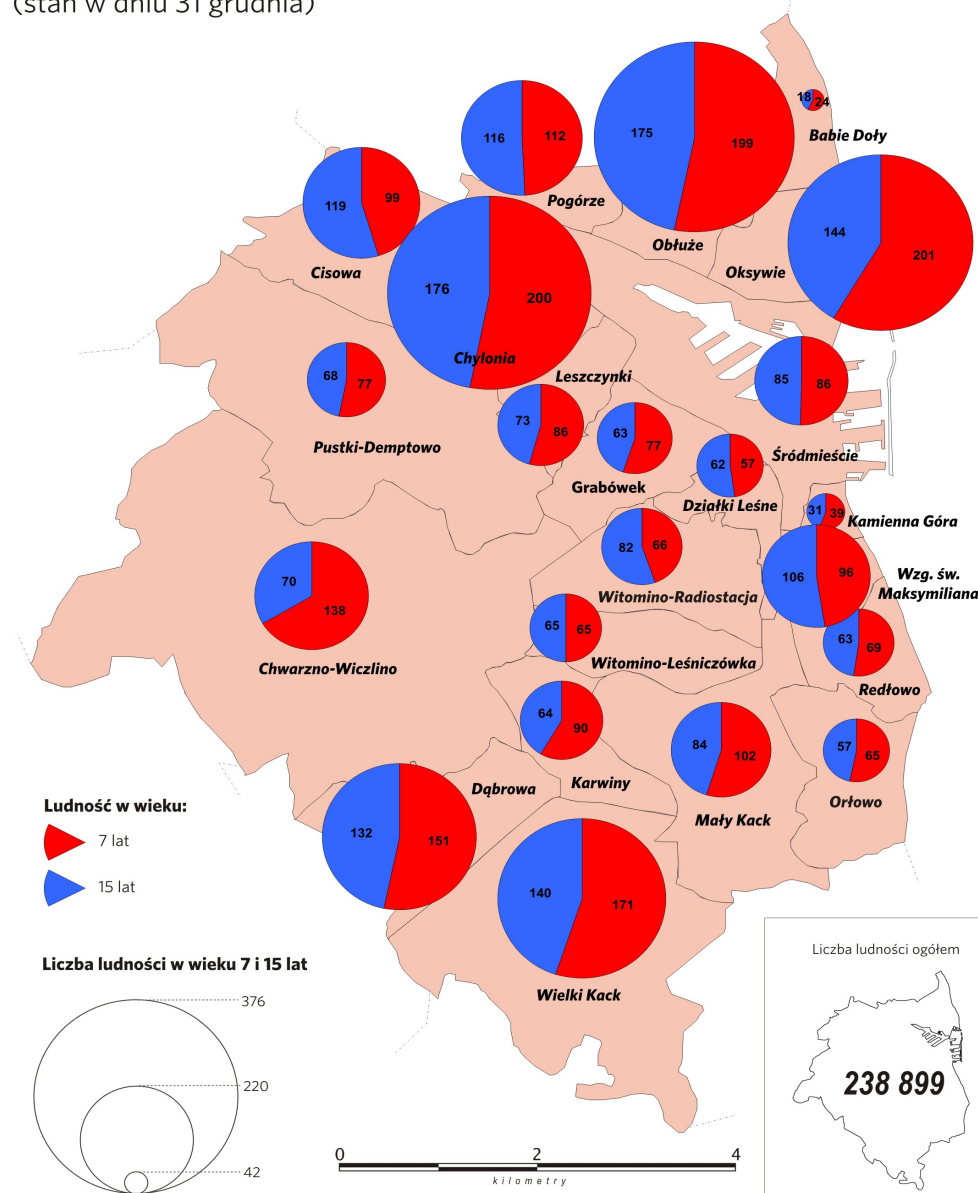

źródło: Wydział Współpracy i Analiz Samorządowych - UM Gdynia, Konrad Niżnik

Źródło: zasoby Urzędu Miasta Gdyni

# Ludność w dzielnicach Gdyni według grup wiekowych w 2015r.

(stan w dniu 31 grudnia)

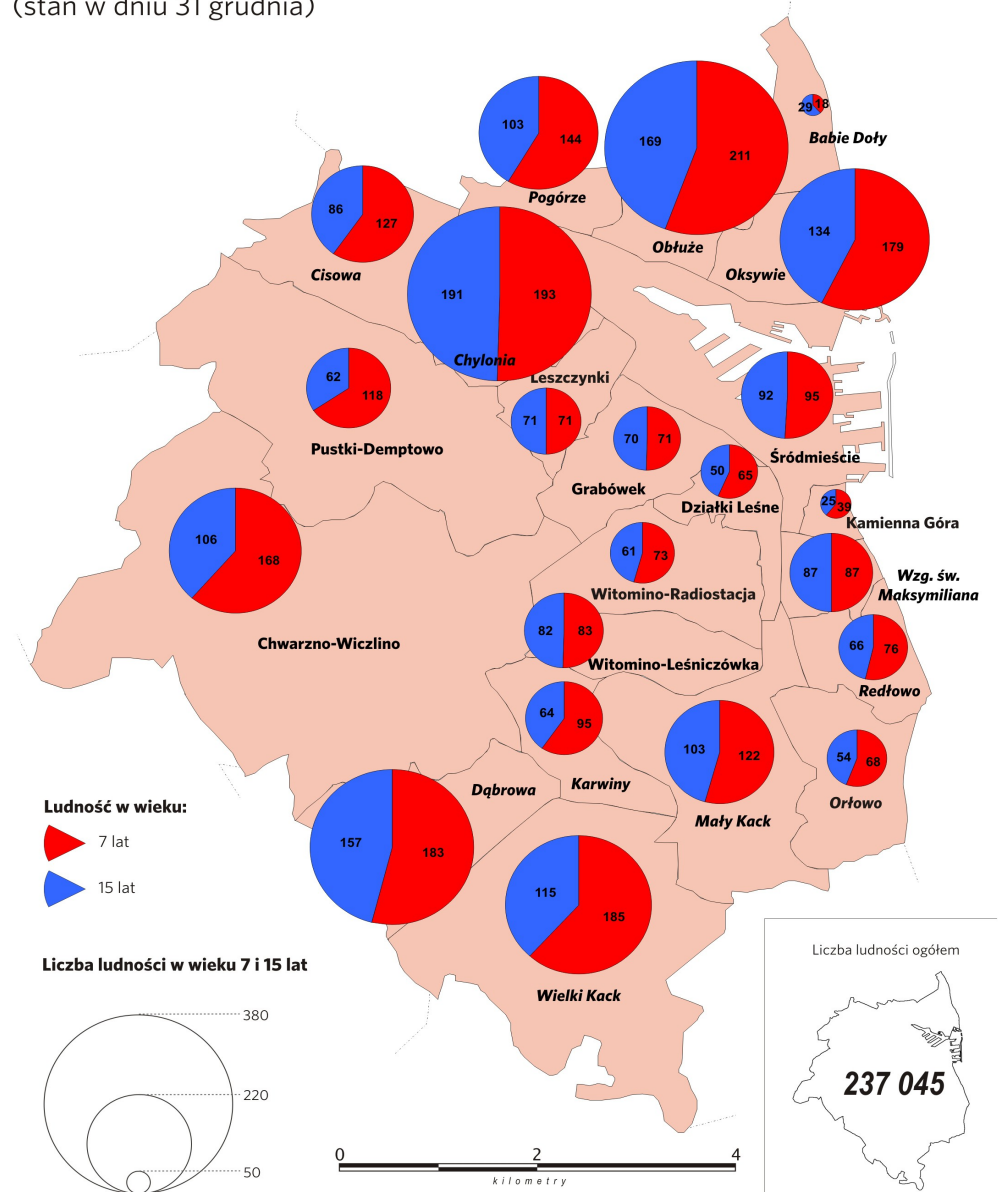

źródło: Wydział Współpracy i Analiz Samorządowych - UM Gdynia, Konrad Niżnik

Źródło: zasoby Urzędu Miasta Gdyni

## SYTUACJE WYMAGAJĄCE ROZWIĄZAŃ:

LO:

- brak

ZESPOŁY SZKÓŁ:

- brak

ZESPOŁY SZKÓŁ OGÓLNOKSZTAŁCĄCYCH:

- GIM 10 – ZSO 6 (Hallera)

TECHNIKA:

- brak

ZASADNICZE SZKOŁY ZAWODOWE:

- brak

SAMODZIELNE SP:

- SP 6 (Cechowa)
- SP 16 (Chabrowa)
- SP 18 (Krasickiego)
- SP 20 (Starodworcowa)
- SP 34 (Cylkowskiego)
- SP 39 (Unruga)
- SP 40 (Rozewska)
- SP 45 (Wiczlińska)

SAMODZIELNE GIMNAZJA :

- GIM 1 (10-lutego)
- GIM 2 (Wolności)
- GIM 3 (Gospodarska)
- GIM 4 (Okrzei)
- GIM 11 (Słowackiego)

### 3. REFORMA OŚWIATOWA

## Zestawienie wszystkich szkół

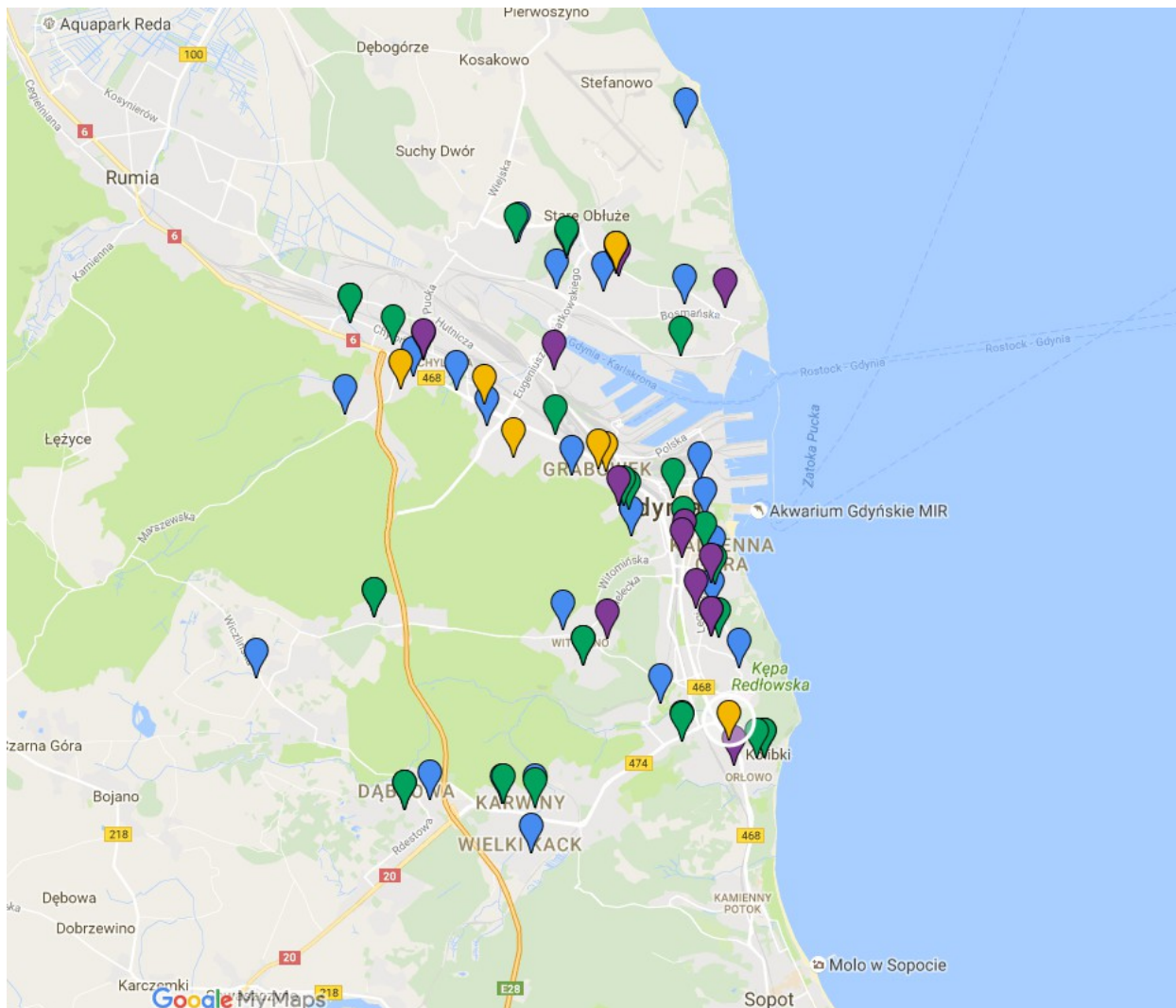

Źródło: Google Maps

## Ogólne zasady dotyczące reformy szkolnictwa

### Docelowa struktura szkolnictwa - zmiany z mocy ustawy

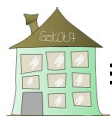

**3P8**

Tworzy się 8-letnia szkoła podstawowa



**\_O4**

Tworzy się 4-letnie liceum ogólnokształcące

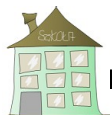

**1 > TECH5**

Tworzy się 5-letnie technikum

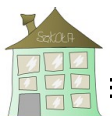

**3S I**

Tworzy się branżowa szkoła I i II stopnia (3+2)

## Warianty przekształceń lata 2017 - 2019



**GIM » LO3 + oddziały GIM**



**GIM » TECH4 + oddziały GIM**



**GIM » SP8 + oddziały GIM**



**GIM » BS1**

## Harmonogram działań według nowej ustawy

### HARMONOGRAM DZIAŁAŃ WEDŁUG OBOWIĄZUJĄCYCH PRZEPISÓW:

- |                               |  |                                       |
|-------------------------------|--|---------------------------------------|
| 1. Listopad, grudzień 2016 r. | konsultacje  |                                       |
| 2. Styczeń, luty 2017 r.      | konsultacje, podjęcie uchwały w sprawie projektu<br>szkolnej | dostosowania sieci szkół do struktury |
| 3. Luty 2017 r.               | opinia Kuratora i związków zawodowych                        |                                       |
| 4. Marzec, kwiecień 2017 r.   | Uchwała w sprawie dostosowania sieci szkół do                | struktury szkolnej                    |



## 4. PROCES ZMIAN

**BRAK LIKWIDACJI SZKÓŁ**

**ZMINIMALIZOWANIE ODDZIAŁYWANIA  
NA UCZNIÓW**

**BEZPIECZEŃSTWO**

**KONSULTACJE**

- utrzymanie oddziałów:
  - gimnazja samodzielne
  - szkoły podstawowe
- pozostawienie uczniów w szkołach z nauczycielami:
  - zatrudnienie
- przy zmianie rejonizacji:
  - objęcie nowym rejonem przyszłorocznych klas I szkół podstawowych
- kontynuacja przez dzieci obecnych klas „0” nauczania w klasach starszych bez względu na rejon w przypadku wolnych miejsc w danej szkole
- ciągłość nauczania
- „lista parasolowa”

## KONSULTACJE W ROKU SZKOLNYM 2015/2016

2015										2016							
III	IV	V	VI	VII	VIII	IX	X	XI	XII	I	II	III	IV	V	VI	VII	VIII

	Analiza danych - konsultacje
	Konsultacje
	Procedury formalne; zatrudnienie
	Przygotowanie do zmian: archiwizacja
	Remonty

### KONSULTACJE:

- dyrektorzy
- związki zawodowe
- nauczyciele
- radni miasta (RMG, MRMG)
- pracownicy obsługi i administracji
- uczniowie
- rodzice

# KONSULTACJE

## 48 SPOTKAŃ

- Dyrektor
- Rada Rodziców
- Rada Pedagogiczna
- Samorząd Uczniowski

MODERATOR

PROPOZYCJE ROZWIĄZAŃ

## 5. PROPOZYCJE / ROZWIĄZANIA

- ZMIANA REJONIZACJI
- ROZWAŻANIE ALTERNATYWNYCH OPCJI DLA SZKÓŁ



## SYTUACJE WYMAGAJĄCE ROZWIĄZAŃ:

LO:

- brak

ZESPOŁY SZKÓŁ:

- brak

ZESPOŁY SZKÓŁ OGÓLNOKSZTAŁCĄCYCH:

- GIM 10 – ZSO 6 (Hallera)

TECHNIKA:

- brak

ZASADNICZE SZKOŁY ZAWODOWE:

- brak

SAMODZIELNE SP:

- SP 6 (Cechowa)
- SP 16 (Chabrowa)
- SP 18 (Krasickiego)
- SP 20 (Starodworcowa)
- SP 34 (Cylkowskiego)
- SP 39 (Unruga)
- SP 40 (Rozewska)
- SP 45 (Wiczlińska)

SAMODZIELNE GIMNAZJA:

- GIM 1 (10-lutego)
- GIM 2 (Wolności)
- GIM 3 (Gospodarska)
- GIM 4 (Okrzei)
- GIM 11 (Słowackiego)

## TRYB WYBORU OPCJI:

- SP 20 (Starodworcowa) – szkoła z oddziałami filialnymi lub samodzielna SP
- SP 34 (Cylkowskiego) – szkoła z oddziałami filialnymi w ZSO 6 lub samodzielna SP
- GIM 10 – ZSO 6 (Hallera) – szkoła filialna dla SP 34 lub rejonowa SP
- SP 40 (Rozewska) – szkoła z oddziałami filialnymi w GIM 3 lub samodzielna SP
- GIM 3 (Gospodarska) – szkoła filialna dla SP 40 lub rejonowa SP
- SP 26 (Tatrzańska) – szkoła z oddziałami filialnymi w GIM 2 lub samodzielna SP
- GIM 2 (Wolności) – szkoła filialna dla SP 26 lub rejonowa SP
- GIM 4 (Okrzei) – rejonowa SP lub wygaszanie z „rekomendacją pracy”
- SP 18 (Krasickiego) – szkoła z oddziałami filialnymi w GIM 11 lub samodzielna SP
- GIM 11 (Słowackiego) – szkoła filialna dla SP 18 lub rejonowa SP

## OPCJE DLA FILII LUB NOWEJ REJONOWEJ SP

ODDZIAŁY DWUJĘZYCZNE W KLASACH VII – VIII (szkoła znajdująca się w sąsiedztwie dotychczasowego gimnazjum dwujęzycznego):

- 2 godziny więcej tygodniowo nauczania drugiego języka obcego, doskonalenie umiejętności językowych

ODDZIAŁY SPORTOWE:

- 10 godzin zajęć sportowych tygodniowo, tj. o 6 godzin więcej, niż w normalnej klasie

## GIMNAZJUM NR 1

### DECYZJA PRZEKAZANA DO OPINII RADY PEDAGOGICZNEJ I RADY RODZICÓW

Z uwagi na nasycenie dzielnicy Gdynia-Śródmieście SP oraz LO:

- przekształcenie GIM 1 w liceum ogólnokształcące
- dokończenie nauki przez uczniów GIM 1 w obecnej lokalizacji
- od 01.09.2017 – nabór do 2 oddziałów ogólnokształcących
- 01.09.2019 – zmiana lokalizacji szkoły – przeniesienie LO do nowej siedziby w Gdyni-Wiczlinie
- połączenie przeniesionego liceum ogólnokształcącego z SP 37 w zespół szkół ogólnokształcących
- prowadzenie zajęć szkolnych dla dzieci młodszych w budynku obecnej SP 37, dla uczniów starszych – w budowanej – nowej szkole przy ul. Wiczlińskiej.

Opinia rodziców: POZYTYWNA

Opinia Rady Pedagogicznej: POZYTYWNA (43 ZA, 4 PRZECIW, 3 WSTRZYMUJĄCE SIĘ)

## SYTUACJE WYMAGAJĄCE ROZWIĄZAŃ:

### SAMODZIELNE SP:

- SP 6 (Cechowa) ZMIANA REJONIZACJI
- SP 16 (Chabrowa) ZMIANA REJONIZACJI
- SP 18 (Krasickiego)
- SP 20 (Starodworcowa)
- SP 34 (Cylkowskiego)
- SP 39 (Unruga) ZMIANA REJONIZACJI
- SP 40 (Rozewska)
- SP 45 (Wiczlińska) BUDOWA NOWEJ SZKOŁY

### SAMODZIELNE GIMNAZJA LUB W ZSO:

- GIM 1 (10-lutego)
- GIM 2 (Wolności)
- GIM 3 (Gospodarska)
- GIM 4 (Okrzei)
- GIM 11 (Słowackiego)
- GIM 10 – ZSO 6 (Hallera)

SZKOŁA PODSTAWOWA 18 / GIMNAZJUM 11

SP 18 / GIM 11

SZKOŁA PODSTAWOWA 18

Liczba 7-latków w dzielnicy Gdynia-Śródmieście  
i Gdynia-Kamienna Góra z rejonu SP 18

2016/2017	2017/2018	2018/2019
96	107	81



Liczba uczniów w rejonie SP 18

rok	2013	2020	2030	2040
Liczba uczniów	520	590	519	325

## Symulacja UM:

nazwa szkoły			16/17	17/18	18/19	19/20	20/21	21/22	22/23	23/24	24/25	25/26
SP 18		liczba uczniów	701	820	929	908	890	841	763	690	686	623
liczba sal: 21		liczba oddziałów	29	34	38	37	37	35	31	28	28	26

Liczba uczniów i oddziałów szkoły w latach 2016/2017, 2017/2018, 2018/2019 (z uwzględnieniem przyszłych klas VII i VIII) – symulacja szkoły:

	liczba oddziałów	liczba uczniów
2016/2017	29	697
2017/2018	32	763
2018/2019	35	829

Liczba uczniów i oddziałów SP 18 w roku szkolnym  
1998/1999, przed powstaniem gimnazjów  
w zestawieniu z obecnym rokiem szkolnym  
2016/2017

	liczba oddziałów	liczba uczniów
SP 18 1998/1999	33	925
SP 18 2016/2017	29	697

Liczba etatów nauczycieli SP 18 w latach 2016/2017, 2017/2018,  
2018/2019 (z uwzględnieniem klas VII i VIII) – potencjalne okienka  
nauczycieli

2016/2017	2017/2018	2018/2019
62,18	72,2	81,8

Potencjalne okienka dla nauczycieli w przypadku powstania oddziałów VII i VIII – trzy dniennie.

Wskaźnik zmianowości SP 18 w latach 2016/2017, 2017/2018,  
2018/2019, kiedy uczniowie będą kończyć zajęcia przy założeniu struktury  
szkoły I-VIII

2016/2017	2017/2018	2018/2019
1,26	1,33	1,45

	2016/2017	2017/2018	2018/2019
0	0	0	0
I	12.40 i 16.35	12.40 i 16.35	12.40 i 16.35
II	12.40 i 16.35	12.40 i 16.35	12.40 i 16.35
III	12.40 i 16.35	12.40 i 16.35	12.40 i 16.35
IV	12.40 i 16.35	12.40 i 16.35	12.40 i 16.35
V	13.45 i 16.35	13.45 i 16.35	13.45 i 16.35
VI	13.45 i 16.35	13.45 i 16.35	13.45 i 16.35
VII	13.45 i 16.35	13.45 i 16.35	13.45 i 16.35
VIII	13.45 i 16.35	13.45 i 16.35	14.45 i 17.30

### OPCJE DLA FILII SP 18 W GIM 11

#### ODDZIAŁY DWUJĘZYCZNE W KLASACH VII – VIII:

- 2 godziny więcej tygodniowo nauczania drugiego języka obcego, doskonalenie umiejętności językowych

#### ODDZIAŁY SPORTOWE:

- 10 godzin zajęć sportowych tygodniowo, tj. o 6 godzin więcej, niż w normalnej klasie

SP 18 / GIM 11

GIMNAZJUM 11

## KONSULTACJE W SZKOŁACH

### Gimnazjum 11

**Wariant pierwszego wyboru:** oddziały dwujęzyczne

**Wariant drugiego wyboru:** filia istniejącej szkoły podstawowej – edukacja starszych klas (np. IV-VIII) i prowadzenie oddziałów dwujęzycznych (np. dla klas VII-VIII)



## POSTRZEGANIE SZKOŁY

## Wyniki egzaminu gimnazjalnego 2016

	CZĘŚĆ HUMANISTYCZNA		CZĘŚĆ MATEMATYCZNO - PRZYRODNICZA		J.ANGIELSKI
	J. POLSKI	HISTORIA + WOS	MATEMATYKA	PRZYRODA	
GDYNIA	72,9	60,8	57,8	56,8	75,6
WOJEWÓDZTWO	67	55	48	50	63
KRAJ	69	56	49	51	64
GIMNAZJUM NR 11	78,7	66,3	62,5	60,9	82

## Liczba mieszkańców w dzielnicach w latach 2007-2018

	2007	2008	2010	2011	2012	2013	2014	2015
<b>Kamienna Góra</b>	4 473	4 358	4 270	4 280	4 222	4 225	4 210	4 188
<b>Śródmieście</b>	14 442	14 330	13 721	13 533	13 308	13 120	12 933	12 757
<b>RAZEM</b>	18 915	18 688	17 991	17 813	17 530	17 345	17 143	16 945

PROGNOZA	2016	2017	2018
<b>Plan Kamienna Góra</b>	4 178	4 168	4 158
<b>Plan Śródmieście</b>	12 607	12 457	12 307
<b>RAZEM</b>	16 795	16 625	16 465

# Liczba 7-latków w dzielnicy Gdyni-Śródmieściu i Gdyni-Kamiennej

Górze

z rejonu GIM 11

2016/2017	2017/2018	2018/2019
119	121	97

Liczba uczniów i oddziałów w roku 1998/1999 przed powstaniem gimnazjum  
jako SP 27 w zestawieniu z obecnym rokiem szkolnym 2016/2017

	liczba oddziałów	liczba uczniów
SP 27 1998/1999	19	437
GIM 11 2016/2017	15	438

Liczba uczniów i oddziałów GIM 11 w latach 2016/2017, 2017/2018,  
2018/2019 przy założeniu wygaszania szkoły

	liczba oddziałów	liczba uczniów
2016/2017	15	438
2017/2018	10	302
2018/2019	5	147

Etaty nauczycieli GIM 11 w roku 2016/2017, 2017/2018, 2018/2019,

przy założeniu wygaszania szkoły

2016/2017	2017/2018	2018/2019
42,8	27,9	16,5

## OPCJE DLA GIM 11 JAKO NOWEJ SP

### ODDZIAŁY DWUJĘZYCZNE W KLASACH VII – VIII:

- 2 godziny więcej tygodniowo nauczania drugiego języka obcego,  
doskonalenie umiejętności językowych

### ODDZIAŁY SPORTOWE:

- 10 godzin zajęć sportowych tygodniowo, tj. o 6 godzin więcej,  
niż w normalnej klasie

SP 18 / GIM 11

Z jakich szkół podstawowych

są uczniowie Gim 11

z jakiej SP	liczba uczniów z danej SP
6	22
8	8
10	7
11	5
12	10
13	17
14	3
16	11
17	6
18	89
20	28
21	24
23	25
26	20
28	4
29	2
31	13
33	20
34	17
35	22
37	1
39	13
40	10
42	6
43	2
44	2
46	3
47	8
48	7
Katolicka SP	12
GSP	6
spoza gminy	15



# Gimnazjum 24 w ZSO 1

SZKOŁY PODSTAWOWE, Z KTÓRYCH NAJWIĘCEJ JEST KANDYDATÓW DO ODDZIAŁÓW DWUJĘZCZNYCH W GIMNAZJUM 24  
(ZSO 1) ODDZIAŁY DWUJĘZCZNE W GIMNAZJACH

KLASY I		KLASY II		KLASY III	
szkoła podstawowa, z której są uczniowie w I klasie dwujęzycznej	liczba uczniów z danej szkoły podstawowej w klasie I dwujęzycznej	szkoły podstawowe, z których są uczniowie w II klasie dwujęzycznej	liczba uczniów z danej szkoły podstawowej w II klasie dwujęzycznej	szkoły podstawowe, z których są uczniowie w III klasie dwujęzycznej	liczba uczniów z danej szkoły podstawowej w III klasie dwujęzycznej
<b>SP 18 Gdynia</b>	<b>19</b>	<b>SP 18 Gdynia</b>	<b>23</b>	<b>SP 18 Gdynia</b>	<b>22</b>
SP 20 Gdynia	15	SP 20 Gdynia	6	SP 20 Gdynia	12
Sopocka Autonomiczna Szkoła Podstawowa	9	SP Amerykańska Gdynia	6	SP Amerykańska Gdynia	8
SP Jana de la Salle Gdańsk	3	SASP Sopot	8	SP 50 Gdańsk	3
Amerykańska Szkoła Podstawowa w Gdyni	5	SP 47 Gdynia	4	SP 8 Sopot	3
Pierwsza Społeczna Szkoła Podstawowa w Gdyni	4	SP 46 Gdynia	3	SP 21 Gdynia	4
SP 42 Gdańsk	3	SP 8 Sopot	2	SP 17 Gdynia	2
SP 21 Gdynia	3	Gdyńska Szkoła Społeczna	2	SP 46 Gdynia	4
SP 39 Gdynia	2	SP 8 Gdynia	4	SP 6 Gdynia	2
SP 8 Gdynia	2	SP 39 Gdynia	3	SP Katolicka Gdynia	2

SP 18 / GIM 11

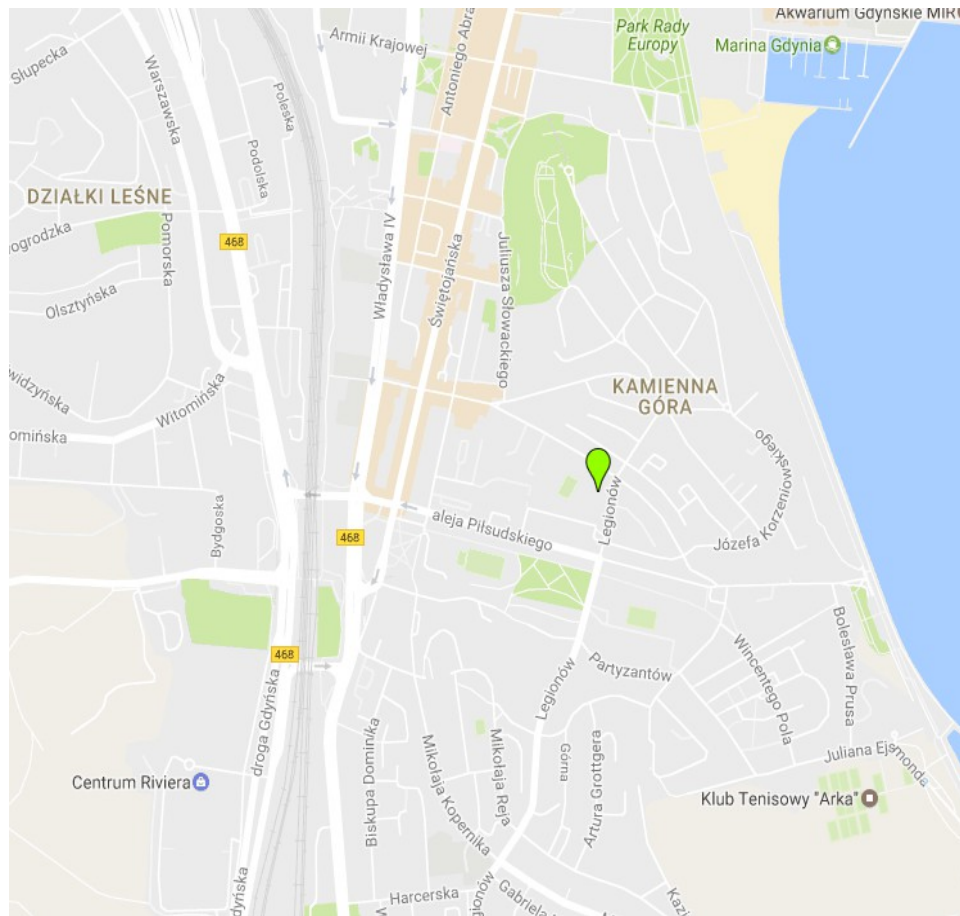

Szkoła Podstawowa nr 18

ul. Krasickiego 28

81-377 Gdynia

01.09.2017 - przekształcenie

w 8-letnią SP 18

utworzenie filii SP 18

w budynku GIM 11

Źródło: Google Maps

SP 18 / GIM11



Źródło: Google Maps

Gimnazjum nr 11

ul. Słowackiego 53

81-392 Gdynia

01.09.2017 - przekształcenie

GIM 11 w szkołę filialną SP 18

lub

01.09.2017 - przekształcenie

GIM 11 w 8-letnią szkołę

podstawową z oddziałami

dwujęzycznymi i sportowymi

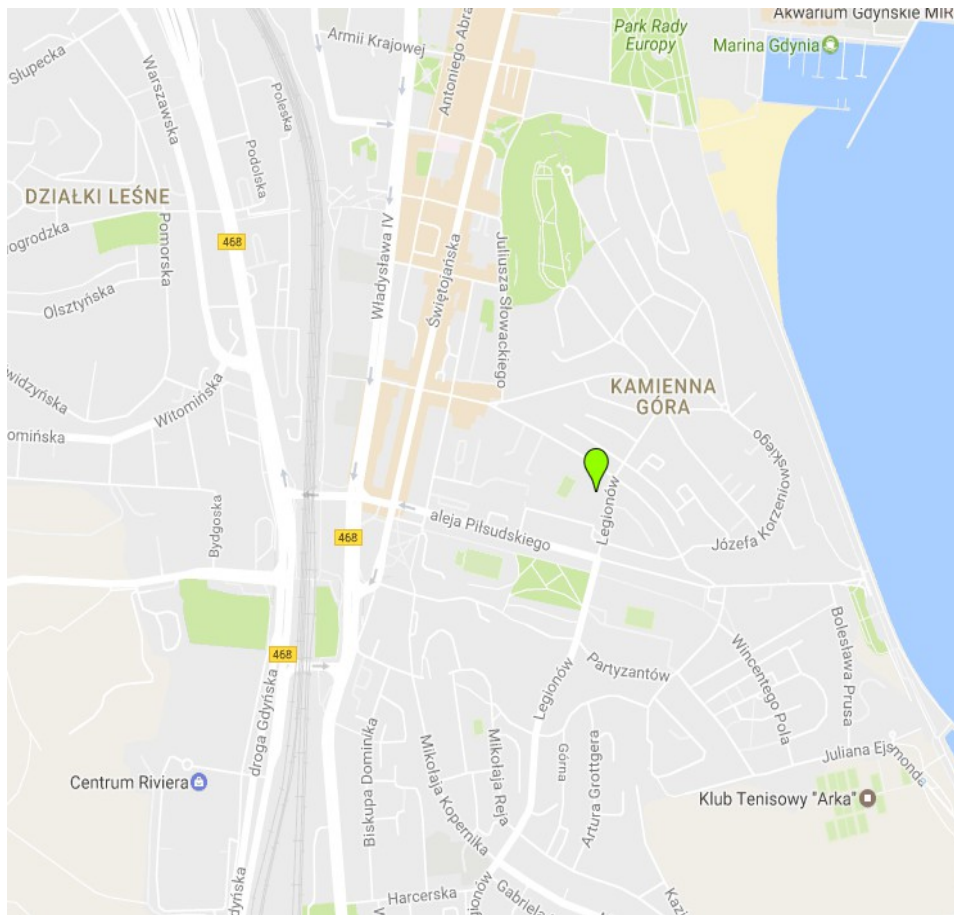

Źródło: Google Maps

Szkoła Podstawowa nr 18

ul. Krasickiego 28

81-377 Gdynia

01.09.2017 - przekształcenie

w 8-letnią SP 18

zmiana rejonu



Gimnazjum nr 11

ul. Słowackiego 53

81-392 Gdynia

01.09.2017 - przekształcenie

GIM 11 w 8-letnią szkołę

podstawową z oddziałami

dwujęzycznymi i sportowymi,

głównie kosztem rejonu SP18

## SYTUACJE WYMAGAJĄCE ROZWIĄZAŃ:

### SAMODZIELNE SP:

- SP 6 (Cechowa) ZMIANA REJONIZACJI
- SP 16 (Chabrowa) ZMIANA REJONIZACJI
- SP 18 (Krasickiego) ZMIANA REJONIZACJI
- SP 20 (Starodworcowa) ZMIANA REJONIZACJI
- SP 34 (Cylkowskiego) FILIALNA
- SP 39 (Unruga) ZMIANA REJONIZACJI
- SP 40 (Rozewska)
- SP 45 (Wiczlińska) BUDOWANOWEJ SZKOŁY

### SAMODZIELNE GIMNAZJA LUB W ZSO:

- GIM 1 (10-lutego)
- GIM 2 (Wolności)
- GIM 3 (Gospodarska)
- GIM 4 (Okrzei)
- GIM 11 (Słowackiego)
- GIM 10 – ZSO 6 (Hallera)

## GIM 1



Źródło: Google Maps

Gimnazjum nr 1

ul.10 Lutego 26

81-364 Gdynia

01.09.2017 - Liceum

Ogólnokształcące nr XVII

(2 oddziały)

01.09.2019 - zmiana siedziby

szkoły ul. Wiczlińska 93 –połączenie z SP 37.

## OPINIE



Gdynia, 13 XII 2016 r.

Szanowny Pan  
Bartosz Bartoszewicz  
wiceprezydent Gdyni ds. edukacji

### OPINIA

Przedstawiciele rodziców Gimnazjum nr 1 opiniują pozytywnie propozycję zmian, przedstawioną przez Pana wiceprezydenta Bartosza Bartoszewicza na spotkaniu w dniu 8 grudnia 2016 r., wynikającą z wprowadzonej rządowej reformy oświaty.

Kluczowe dla rodziców było zapewnienie naszym dzieciom warunków do ukończenia Gimnazjum nr 1 w niezmiennych warunkach lokalowych i kadrowych. Takie zapewnienie otrzymaliśmy.

Jednocześnie chcielibyśmy wyrazić opinię na temat planowanego założenia nowej szkoły średniej tj. liceum i wyboru lokalizacji nowej placówki edukacyjnej. Uważamy, że szkoły średnie powinny być usytuowane jak najbliżej centrum miasta, w dobrze skomunikowanej lokalizacji, zapewniającej uczniom łatwy dojazd z każdej dzielnicy. Według opinii rodziców, usytuowanie szkoły w dzielnicy oddalonej od centrum, z ograniczonym dostępem komunikacyjnym, pomimo starań Dyrekcji i Grona Pedagogicznego, spowoduje, że uczniowie z oddalonych miejsc nie będą zainteresowani wyborem takiej szkoły. Zdaniem rodziców, nie wpłynie to pozytywnie na zbudowanie silnej, atrakcyjnej szkoły o wysokim poziomie nauczania. Zważywszy, że będzie to nowa placówka, która będzie musiała stworzyć konkurencyjną ofertę do obecnie funkcjonujących w Gdyni szkół średnich zapewniających bardzo wysoką jakość, fakt oddalenia od centrum będzie utrudniał jej funkcjonowanie i konkurowanie na rynku usług edukacyjnych. Ponadto rodzice uważają, że dotarcie ze szkoły w dzielnicy na zajęcia dodatkowe, pozaszkolne w inne miejsca będzie utrudnione, a także zniechęci uczniów do ewentualnych powrotów do szkoły na popołudniowe aktywności. Szkoła stanie się jedynie szkołą z ofertą dla dzieci z dzielnicy, a nie szkołą, która będzie atrakcyjna dla uczniów z wysoką motywacją do nauki z całego miasta.

Jednocześnie uważamy, że należy wziąć pod uwagę historyczny charakter budynku, w którym mieści się obecnie Gimnazjum nr 1, w którym to od samego początku odbywała się edukacja mieszkańców Gdyni. Od wielu pokoleń mieszkańcy Gdyni kształcą się w tym miejscu, a rodzice dzieci uczęszczających do tej szkoły systematycznie finansowali remonty budynku oraz wyposażenie szkoły.

Powyższe argumenty wpłyną również na wybór szkoły średniej dla naszych dzieci.

Z poważaniem,  
Aneta Gałwa  
Przewodnicząca Rady Rodziców  
Przy Gimnazjum Nr 1 w Gdyni

Załącznik:

Lista obecności na spotkaniu w 8.12.2016

Do Wiadomości:

Sz. P. Oktawia Gorzeńska, Dyrektor Gimnazjum nr 1

DO WIEDZOMOŚCI:

Sz. P. Oktawia Gorzeńska, Dyrektor Gimnazjum nr 1

RADA RODZICÓW  
przy Gimnazjum nr 1  
ul. 10-go Lutego 26  
81-364 Gdynia



Gdynia, 14.12.2016

URZĄD MIASTA GDYNI  
wpłynęło: 2016-12-14, zał.: 0  
numer: 149881/2016

3800400

Pan Bartosz Bartoszewicz

Wiceprezydent Miasta Gdyni

Rada Pedagogiczna Gimnazjum nr 1 w Gdyni pozytywnie zaopiniowała zmiany dotyczące przyszłości szkoły przedstawione przez wiceprezydenta Gdyni Pana Bartosza Bartoszewicza w dniu 9 grudnia 2016r. wynikiem głosowania: za 43, przeciw 4, wstrzymało się 3 głosy. Swoją opinię wyrazili także pracownicy administracji i obsługi, głosując następująco: za 4 głosy przeciw 2, wstrzymało się 9 głosów.

Jednocześnie pragniemy wyrazić obawy grona pedagogicznego, które pojawiły się w trakcie spotkania oraz licznych dyskusji. Obawiamy się utraty pracy związanej z redukcją klas w związku z transformacją szkoły wynikającą z reformy systemu edukacji. Liczymy na wsparcie Urzędu Miasta w łagodnym przejściu kadrowym do nowego miejsca pracy.

Ważną kwestią jest również fakt, że "Jedynka" to najstarsza placówka edukacyjna w mieście, o wielu dokonaniach, kształcąca i wychowująca kolejne pokolenia młodych gdynian, od samego początku wpisana w historię miasta. Przeniesienie jej ze Śródmieścia to ogromna strata dla całego środowiska. Obawiamy się także, że w tak mocno oddalonej od centrum dzielnicy trudno będzie stworzyć bardzo dobre liceum. Wielu uczniów nie zdecyduje się na naukę w naszej szkole właśnie ze względu na problemy komunikacyjne - niełatwy dojazd. Uważamy, że szkoły średnie powinny mieścić się w Śródmieściu ze względu na wygodę w dotarciu do nich przez uczniów z różnych dzielnic.

Z poważaniem

WICEDYREKTOR SZKOŁY

  
mgr Witold Chudyśzewicz

2017: GIM 1 / LO

2019: LO + SP 37



2017: GIM 1 / LO

2019: LO + SP 37



LEGENDA

ZAGOSPODAROWANIE TERENU SKALA 1:500

- Granice działki
- Projektowane budynki
- ▲ Główna wejścia
- △ Wjazd na działkę
- 35m Charakterystyczne rzędne terenu
- PROJEKTOWANE BUDYNKI
- A Szkoła podstawowa
- B Gimnazjum
- C Przedszkole / Żubek
- D Biblioteka
- E Aula / Audytorium
- F Sala gimnastyczna
- G Rezerwa terenu pod budowę basenu
- Maszty oświetleniowe / latarnie



Zagospodarowanie Terenu  
skala 1:500

PROJEKTOWANE ELEMENTY ZAGOSPODAROWANIA

- 1 Plac wyciszcowy
- 2 Plac apelowy
- 3 Boisko do piłki nożnej
- 4 Boisko wielofunkcyjne (koszykówka / siatkówka)
- 5 Kort tenisowy
- 6 Bieżnia prosta
- 7 Plac zabaw (szkoła podstawowa)
- 8 Plac zabaw (przedszkole)
- 9 Plac zabaw (żubek)
- 10 Terasa słoneczny (żubek)
- 11 Miejsca na rowery
- 12 Działeczka gospodarska
- ZIELEN
- Drzewa projektowane
- Krzewy niskie
- Trawniki
- Innowujące drzewa

Widok W2

Widok W3

GIM 1

**BUDYNEK GIM 1**

**INNE FUNKCJE OŚWIATOWE LUB OGÓLNOMIEJSKIE  
DO ROZWAŻENIA W 2019**

## 6. PODSUMOWANIE DZIAŁAŃ

# Szkoły w Gdyni

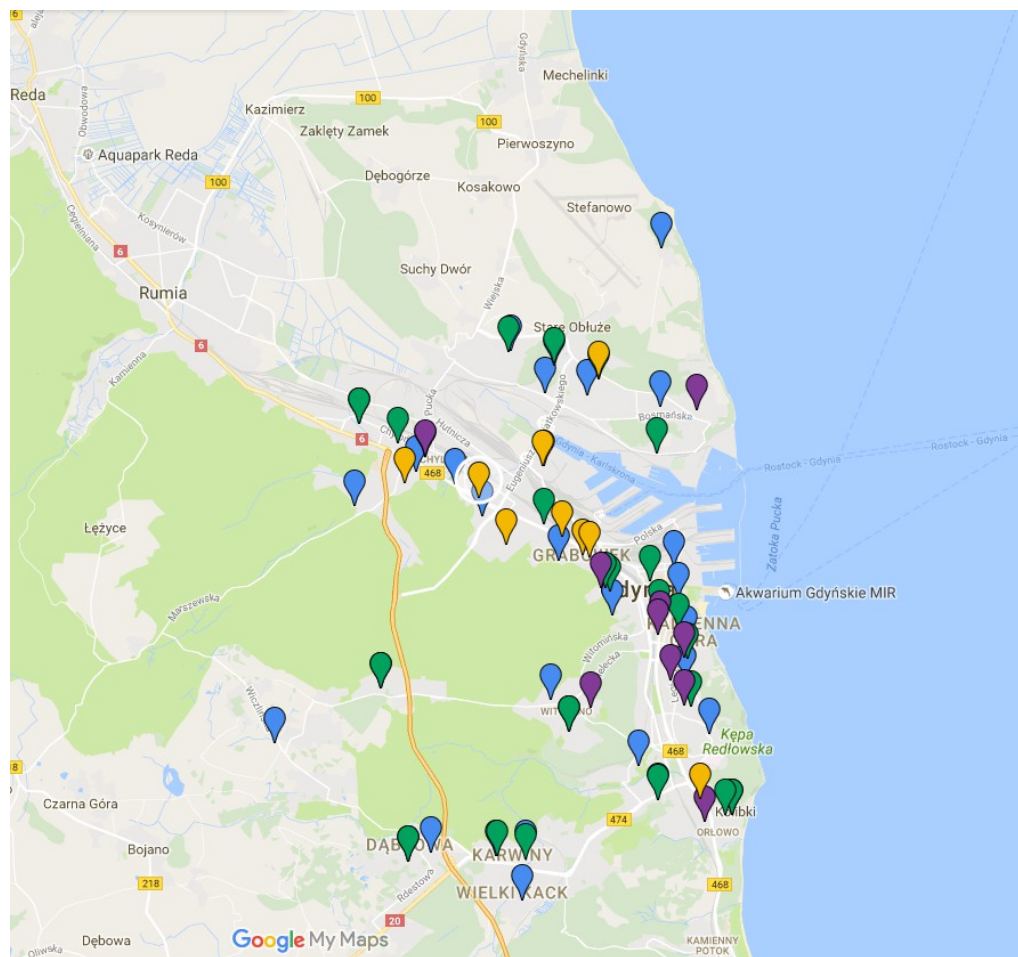

Źródło: Google Maps



Źródło: Google Maps

Gimnazjum nr 1

ul.10 Lutego 26

81-364 Gdynia

01.09.2017 - przekształcenie

w Liceum Ogólnokształcące nr XVII

01.09.2019 - zmiana siedziby szkoły ul. Wiczlińska 93





Źródło: Google Maps

Gimnazjum nr 2

ul. Wolności 25

80-327 Gdynia

01.09.2017 - włączenie gimnazjum

do SP 26 i utworzenie szkoły filialnej

z oddziałami dwujęzycznymi



Źródło: Google Maps

Gimnazjum nr 3

ul. Gospodarska 1

81-008 Gdynia

01.09.2017 - włączenie gimnazjum

do SP 40 i tworzenie szkoły filialnej

(2019) z oddziałami dwujęzycznymi,

sportowymi.



Gimnazjum nr 4

ul. Okrzei 6

81-228 Gdynia

01.09.2017 - utworzenie SP rejonowej

z oddziałami sportowymi

Źródło: Google Maps

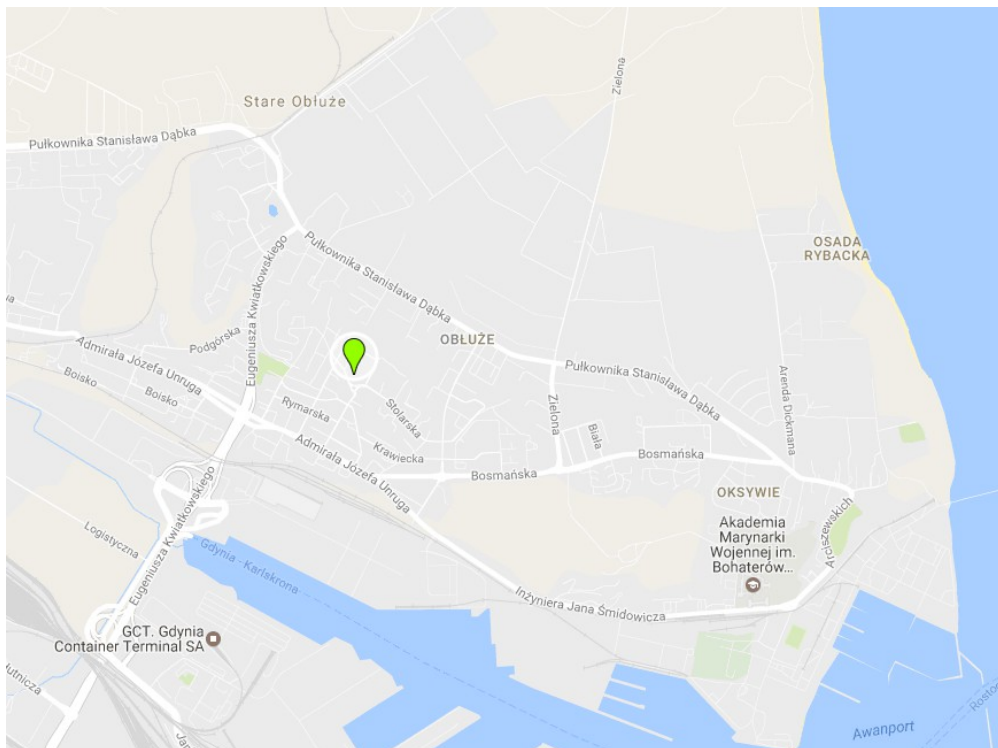

Szkoła Podstawowa nr 6

ul. Cechowa 22

81-197 Gdynia

01.09.2017 - przekształcenie

w 8-letnią SP nr 6

Źródło: Google Maps



Zespół Szkół nr 5

- Szkoła Podstawowa nr 8

- Gimnazjum nr 5

ul. Orłowska 27/3

81-522 Gdynia

01.09.2017 - przekształcenie ZS nr 5

w 8-letnią SP nr 8

Źródło: Google Maps



Szkoła Podstawowa nr 10

ul. Morska 192

81-205 Gdynia

01.09.2017 - przekształcenie

w 8-letnią SP nr 10

Źródło: Google Maps

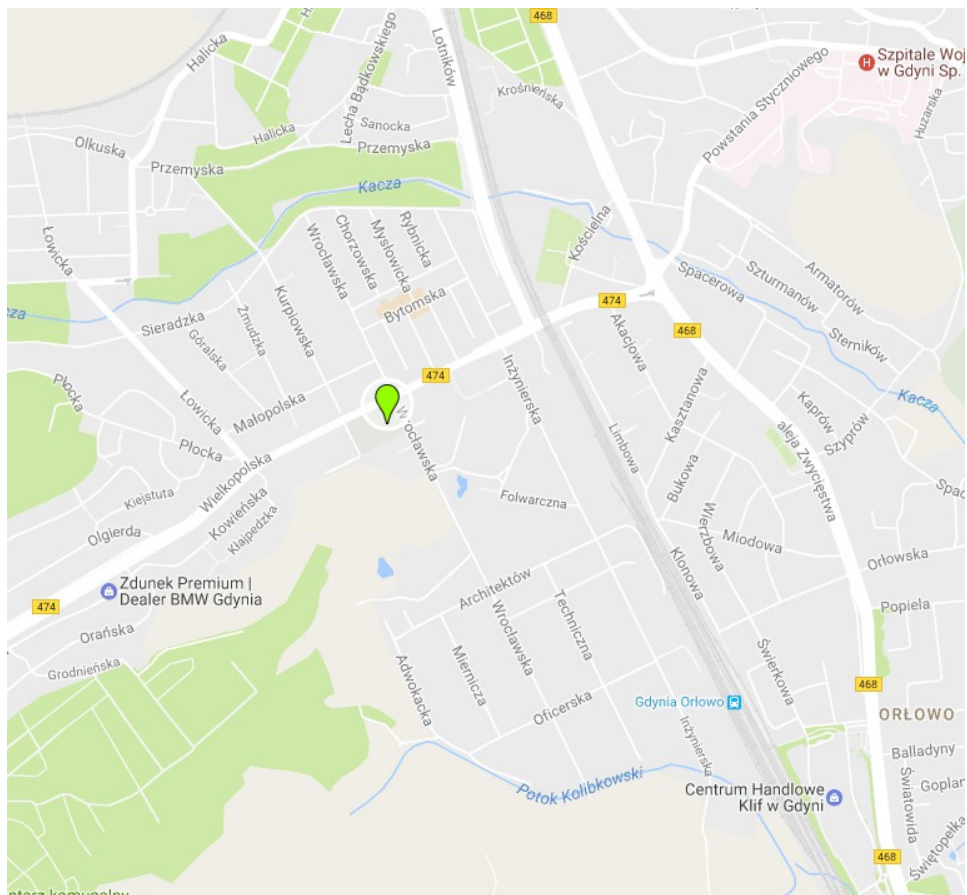

Zespół Szkół nr 6

- Szkoła Podstawowa nr 11

- Gimnazjum nr 7

ul. Wrocławska 52

81-547 Gdynia

01.09.2017 - przekształcenie

ZS nr 6 w 8-letnią SP nr 11

Źródło: Google Maps

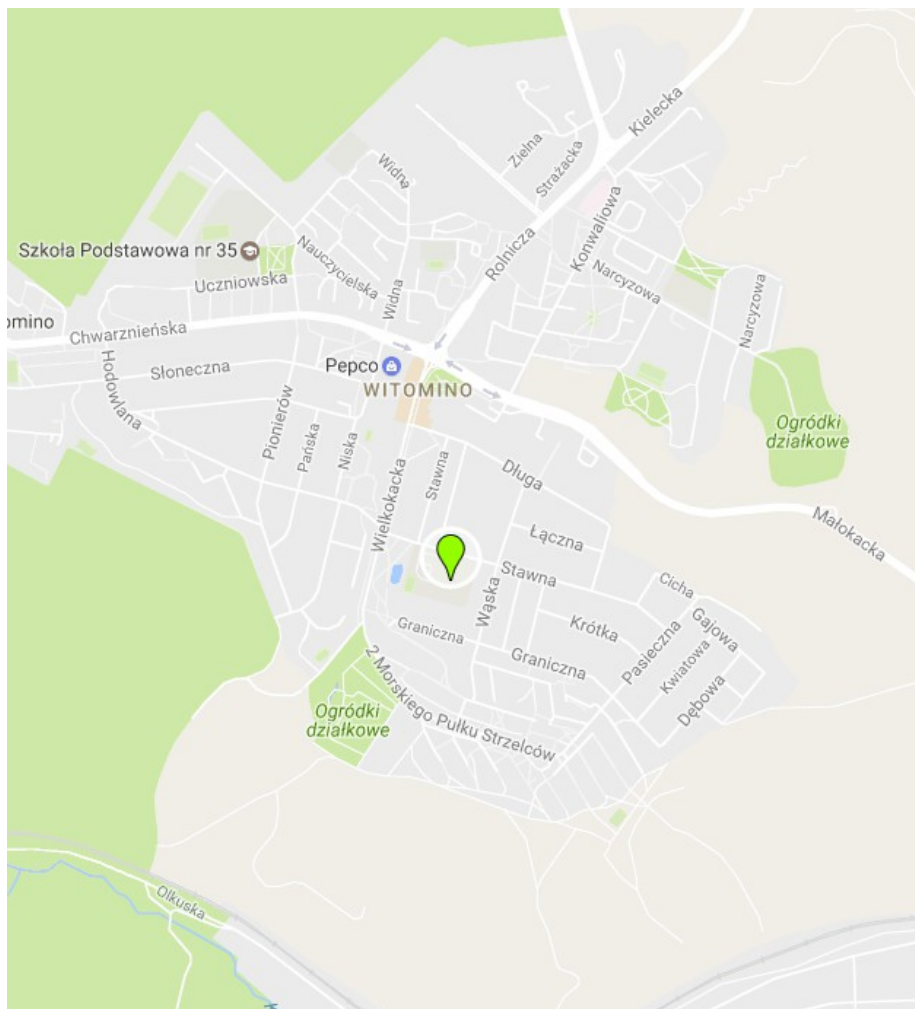

Źródło: Google Maps

Zespół Szkół nr 7

- Szkoła Podstawowa nr 12

- Gimnazjum nr 8

ul. Stawna 4/6

81-629 Gdynia

01.09.2017 - przekształcenie

ZS nr 7 w 8-letnią SP nr 12



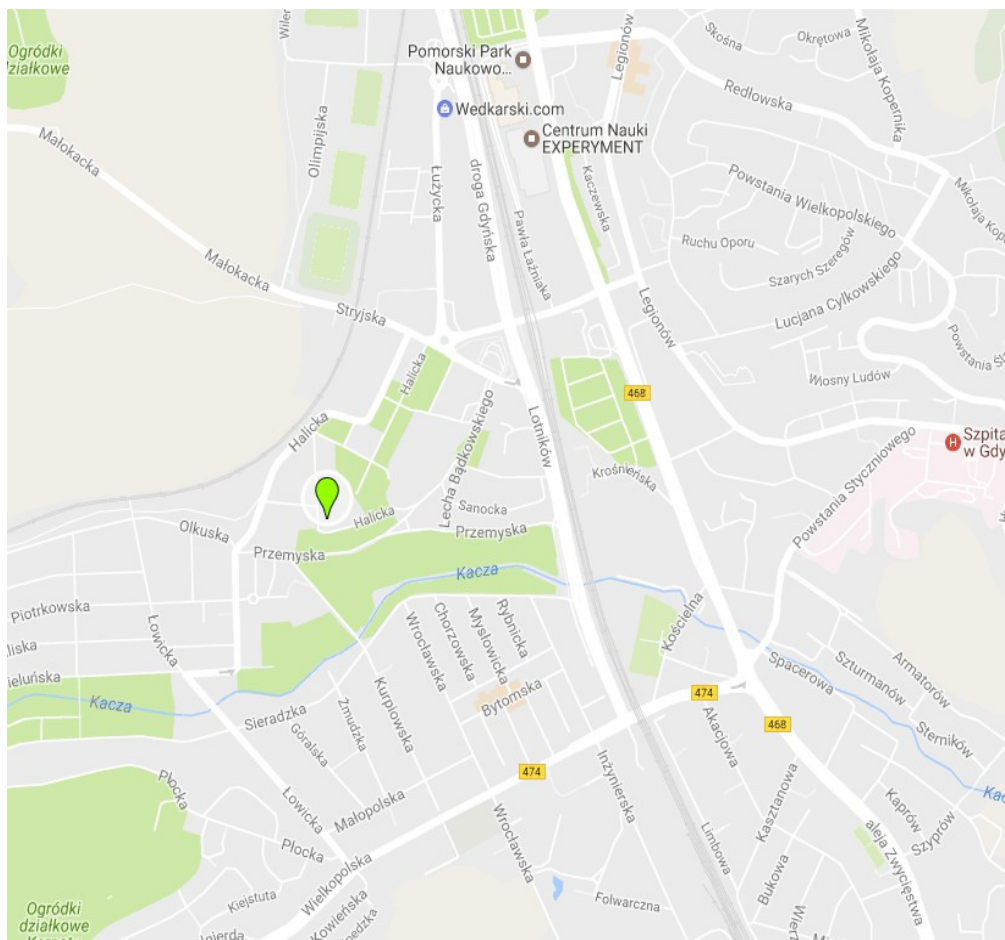

Szkoła Podstawowa nr 13

ul. Halicka 8

81-506 Gdynia

01.09.2017 - przekształcenie

w 8-letnią SP nr 13

Źródło: Google Maps

## Zespół Sportowych Szkół Ogólnokształcących

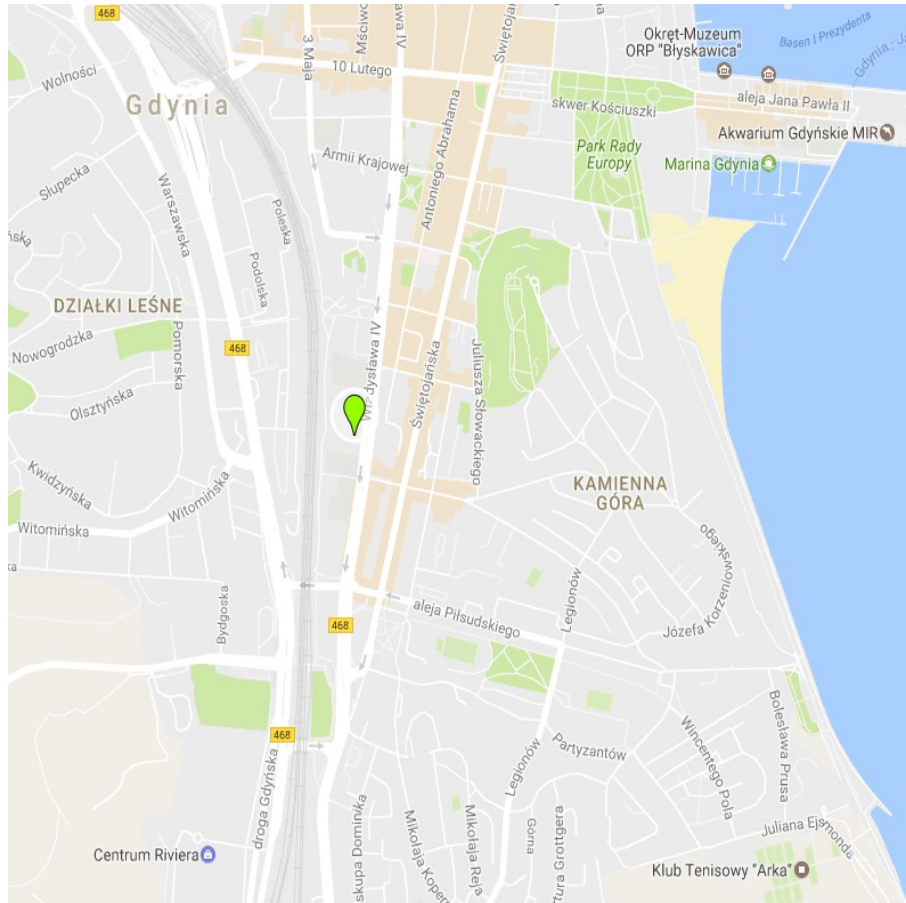

Źródło: Google Maps

- Sportowa Szkoła Podstawowa nr 14
- Sportowe Gimnazjum nr 9
- VII Sportowe Liceum Ogólnokształcące
- Szkoła Podstawowa Mistrzostwa Sportowego w Gimnastyce Artystycznej
- Gimnazjum Mistrzostwa Sportowego w Gimnastyce Artystycznej
- Liceum Ogólnokształcące Mistrzostwa Sportowego w Gimnastyce Artystycznej

ul. Władysława IV 54

81-384 Gdynia

01.09.2017 - przekształcenie w 8-letnią SSP nr 14 ze strukturą klas IV-VIII

01.09.2017 - przekształcenie Szkoły Podstawowej Mistrzostwa Sportowego w Gimnastyce Artystycznej w 8-letnią ze strukturą klas IV-VIII.

01.09.2017 lub 01.09.2018 lub 01.09.2019 - włączenie Sportowego Gimnazjum nr 9 do SSP nr 14.

01.09.2017 lub 01.09.2018 lub 01.09.2019 - włączenie Gimnazjum Mistrzostwa Sportowego w Gimnastyce Artystycznej do SP Mistrzostwa Sportowego w Gimnastyce Artystycznej.

01.09.2019 - przekształcenie Liceum Ogólnokształcącego

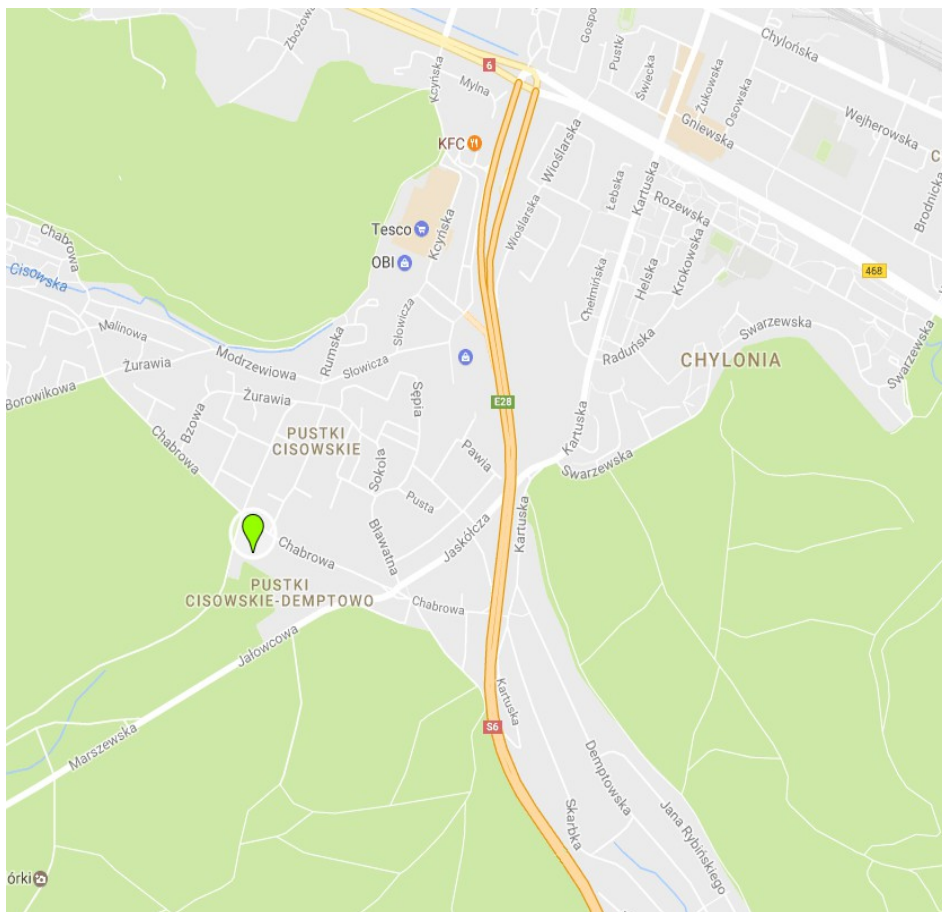

Szkoła Podstawowa nr 16

ul. Chabrowa 43

81-079 Gdynia

01.09.2017 - przekształcenie

w 8-letnią SP nr 16

Źródło: Google Maps

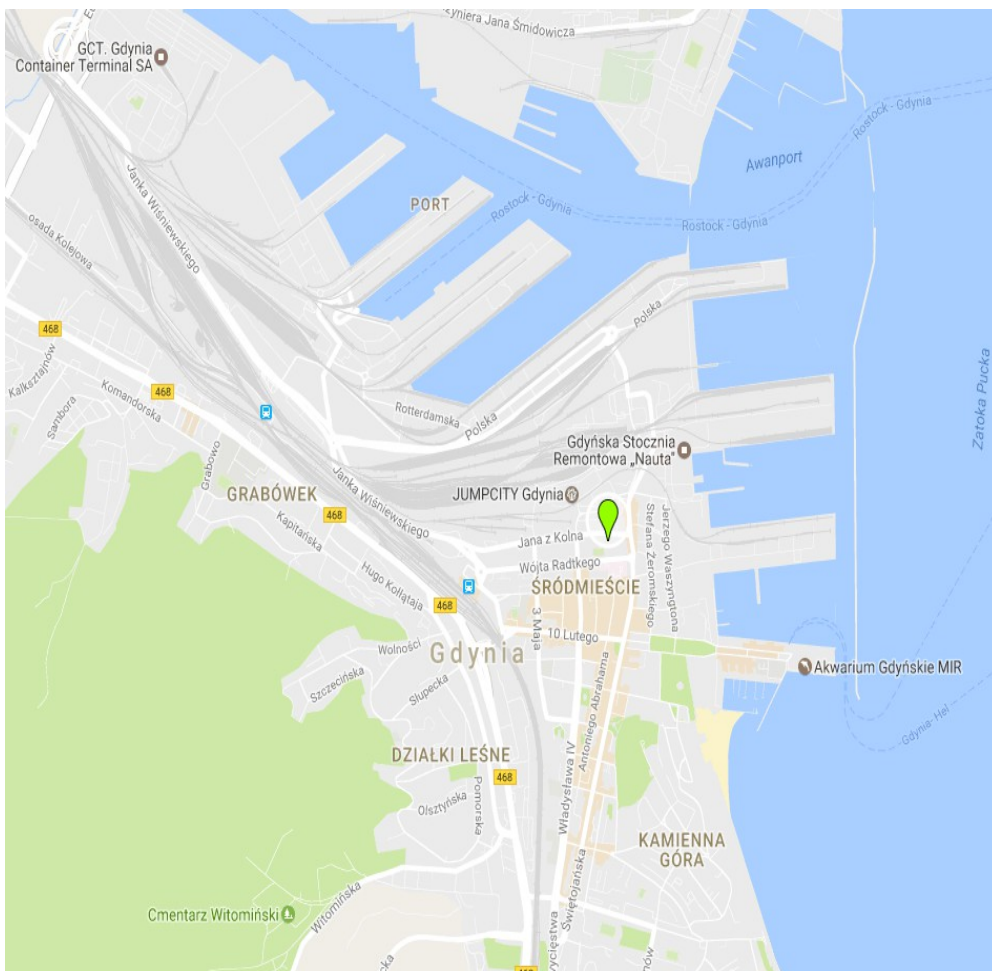

Szkoła Podstawowa nr 17

ul. Grabowo 12

81-265 Gdynia

01.09.2017 - przekształcenie

w 8-letnią SP nr 17

Źródło: Google Maps

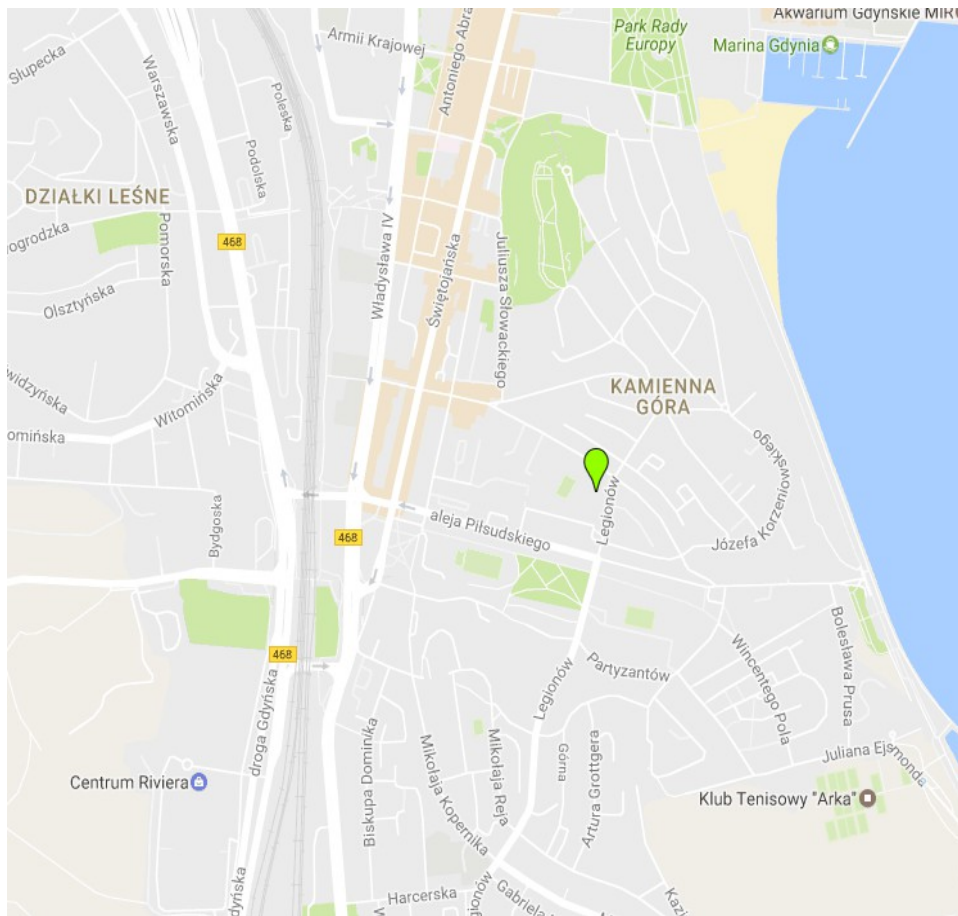

Szkoła Podstawowa nr 18

ul. Krasickiego 28

81-377 Gdynia

01.09.2017 - przekształcenie

w 8-letnią SP nr 18

Źródło: Google Maps

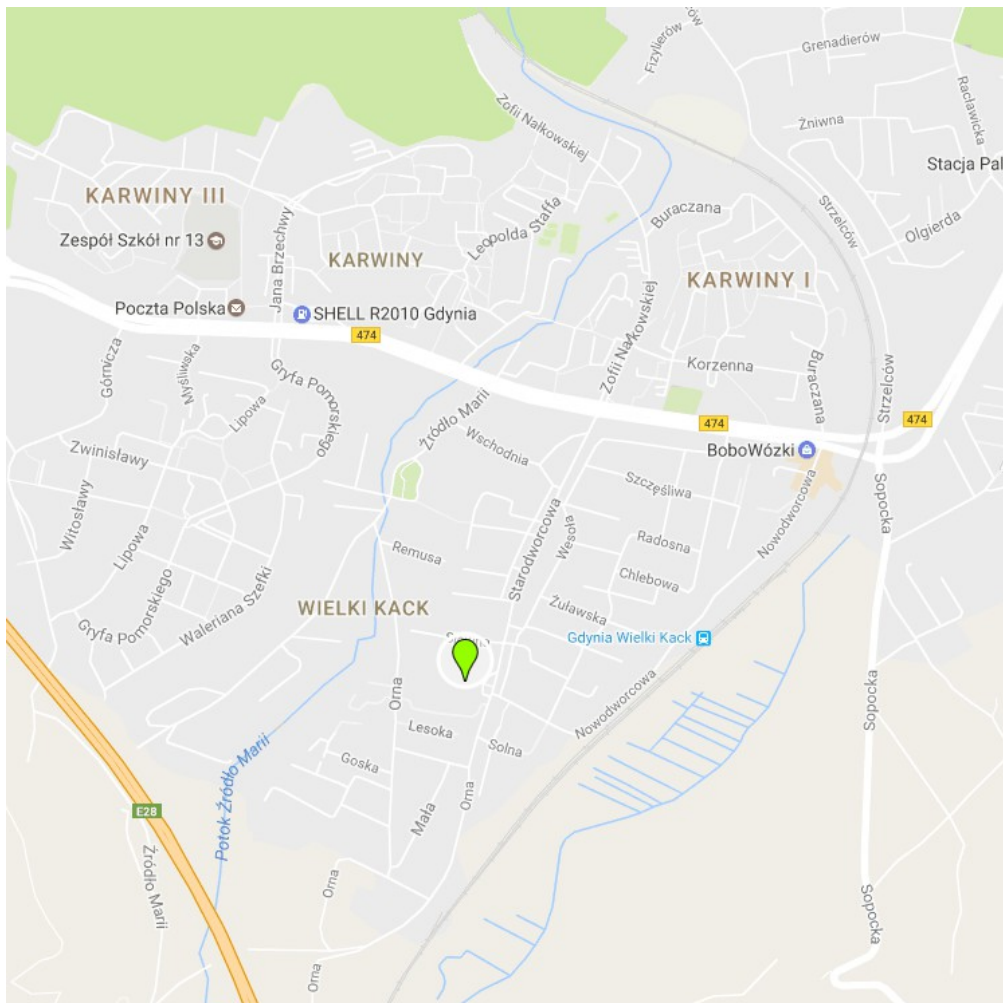

Szkoła Podstawowa nr 20

ul. Starodworcowa 36

81-575 Gdynia

01.09.2017 - przekształcenie

w 8-letnią SP nr 20

Źródło: Google Maps

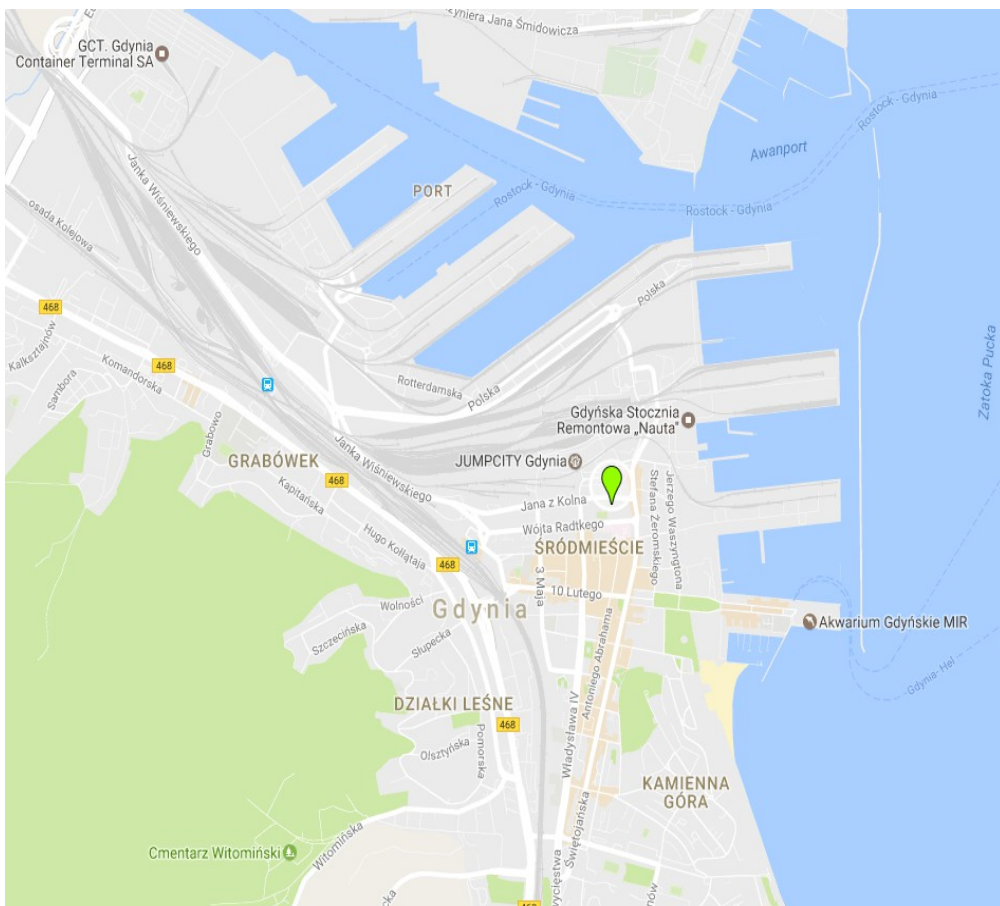

Szkoła Podstawowa nr 21

ul. Jana z Kolna 5

81-351 Gdynia

01.09.2017 - przekształcenie

w 8-letnią SP nr 21

Źródło: Google Maps

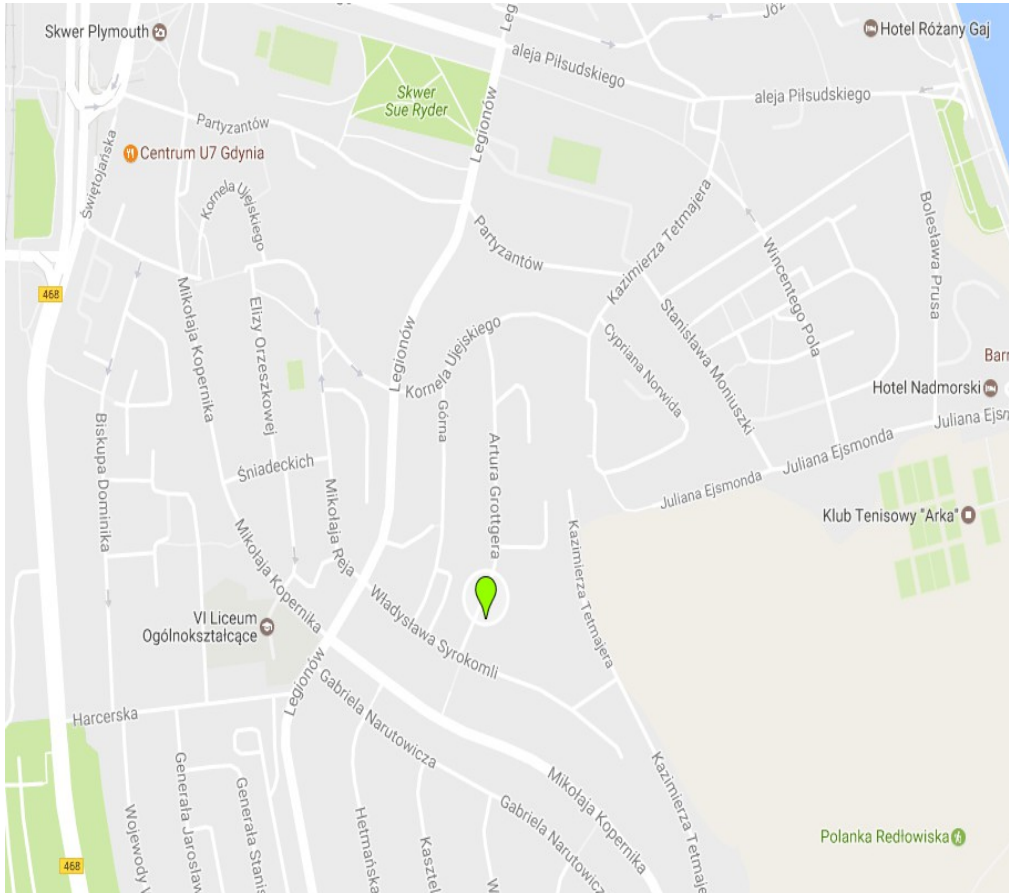

Szkoła Podstawowa nr 23

ul. Grottgera 19

81-438 Gdynia

01.09.2017 - przekształcenie

w 8-letnią SP nr 23

Źródło: Google Maps



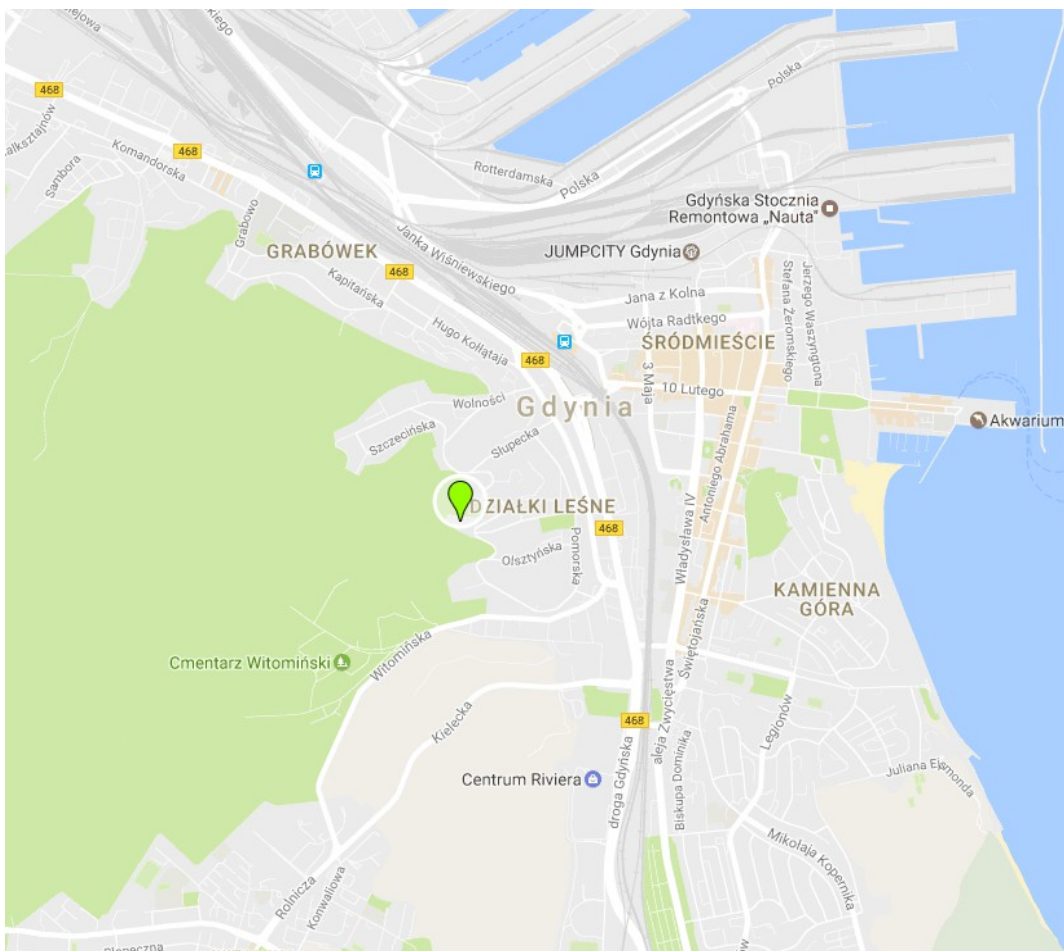

Szkoła Podstawowa nr 26

ul. Tatrzańska 40

81-313 Gdynia

01.09.2017 - przekształcenie

w 8-letnią SP nr 26

01.09.2017 - utworzenie filii

SP 26 w GIM 2 z oddziałami

dwujęzycznymi i sportowymi

Źródło: Google Maps

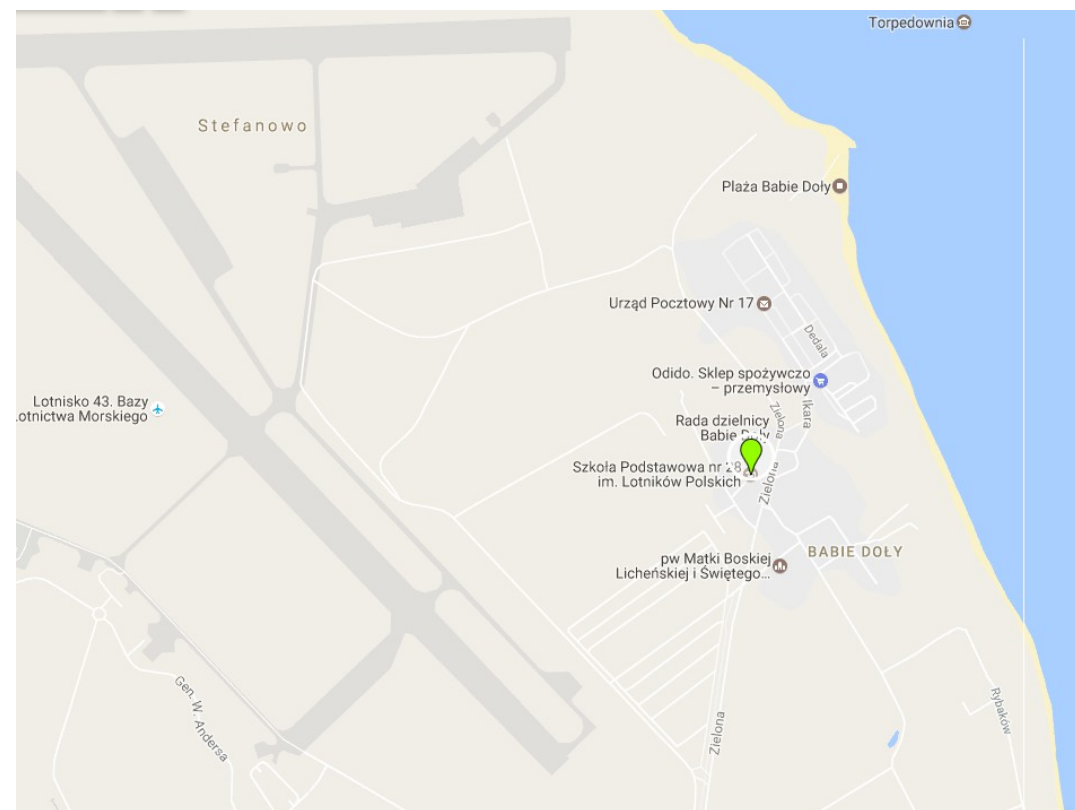

Szkoła Podstawowa nr 28

ul. Zielona 53

81-197 Gdynia

01.09.2017 - przekształcenie

w 8-letnią SP nr 28

Źródło: Google Maps

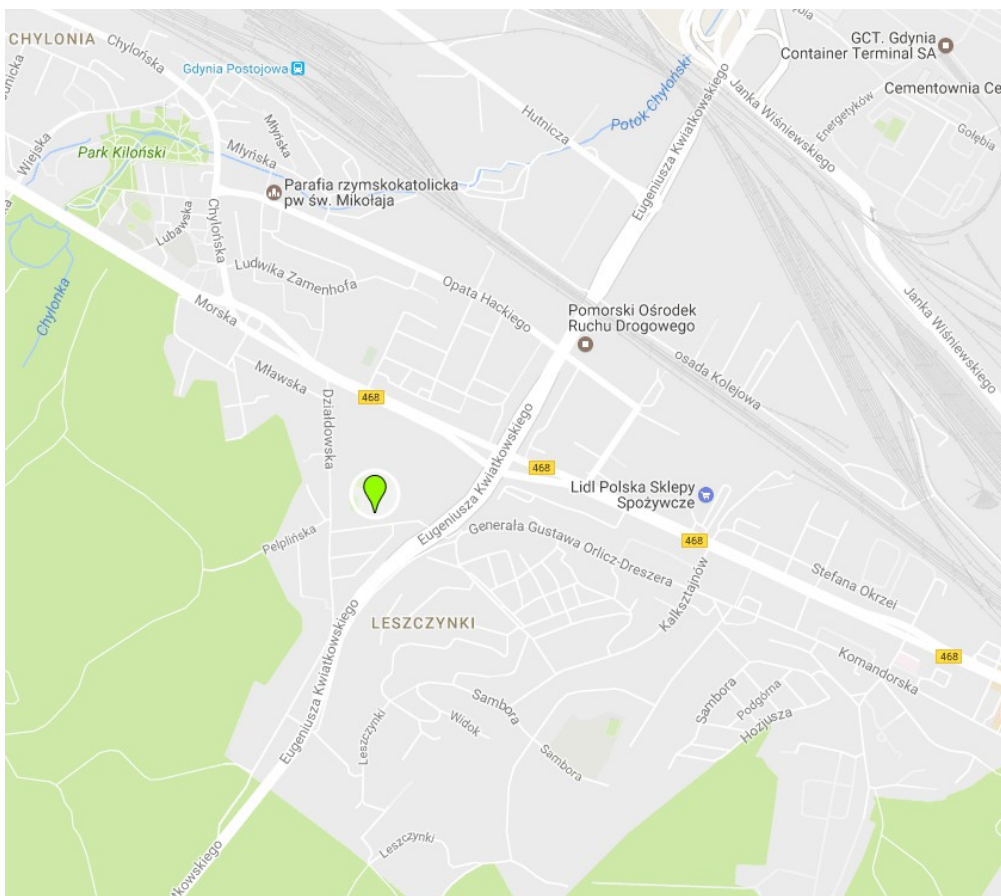

Źródło: Google Maps

Szkoła Podstawowa nr 29

ul. P. Ściegiennego 8

81-257 Gdynia

01.09.2017 - przekształcenie

w 8-letnią SP nr 29

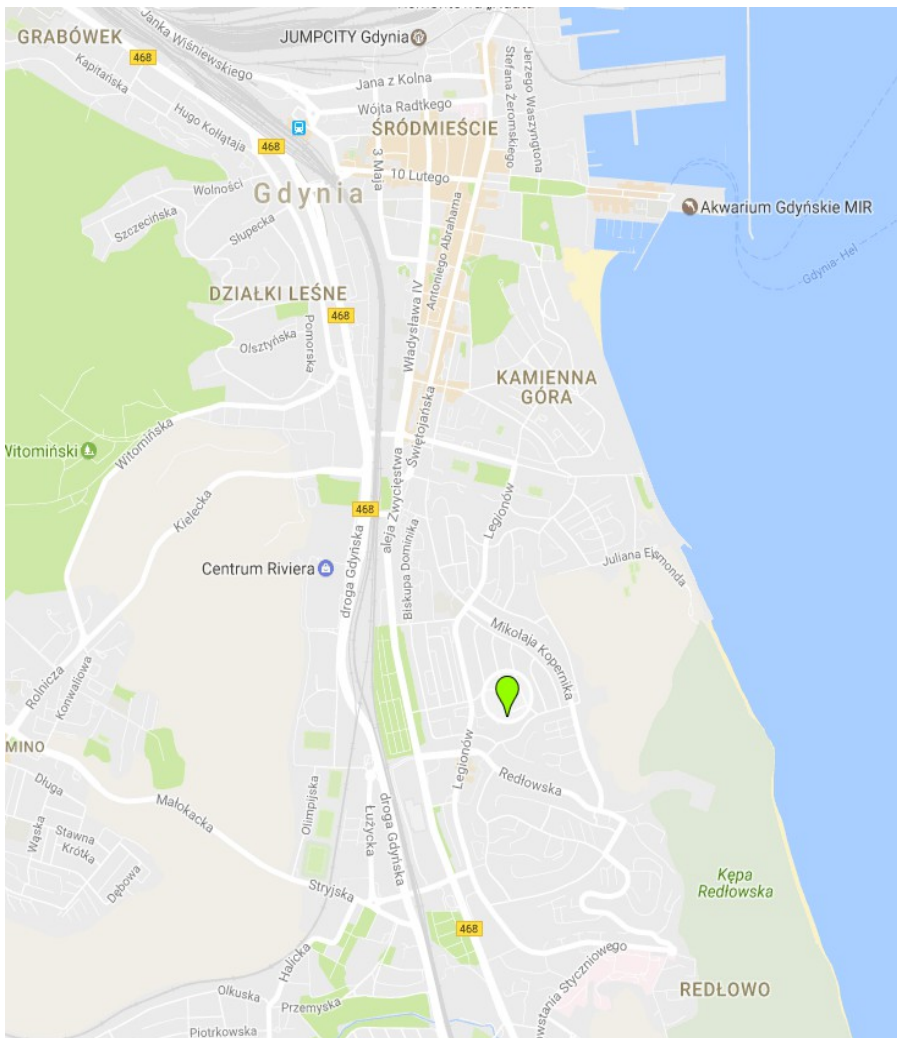

Źródło: Google Maps

Zespół Szkół Ogólnokształcących nr 6

- Szkoła Podstawowa Specjalna nr 49

dla Dzieci Niedosłyszących

- Gimnazjum nr 10

- Gimnazjum Specjalne nr 25 dla Dzieci

Niedosłyszących

- XV Liceum Ogólnokształcące dla

Niedosłyszących

ul. Gen. Hallera 9

81-453 Gdynia

01.09.2017 - włączenie Gimnazjum 25

do SP nr 49, wygaszenie Gimnazjum 10,

utworzenie szkoły filialnej SP 34 z oddziałami

dwujęzycznymi w budynku ZSO 6, nie należącej

do zespołu

lub

01.09.2017 – utworzenie SP rejonowej



Gimnazjum nr 11

ul. Słowackiego 53

81-392 Gdynia

01.09.2017 - przekształcenie

GIM 11 w 8-letnią szkołę

podstawową z oddziałami

dwujęzycznymi i sportowymi

Źródło: Google Maps

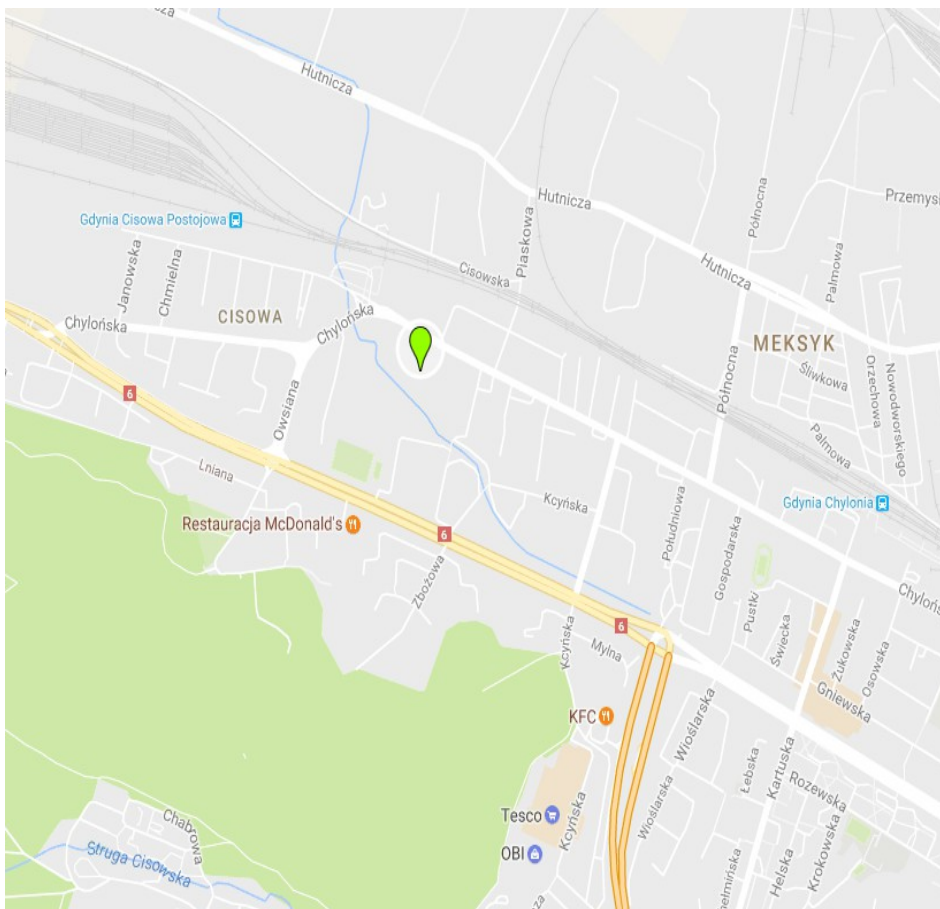

Zespół Szkół nr 9

- Szkoła Podstawowa nr 31

- Gimnazjum nr 12

ul. Chyłońska 227

81-007

01.09.2017 - przekształcenie ZS 9

w 8-letnią SP 31

Zródło: Google Maps

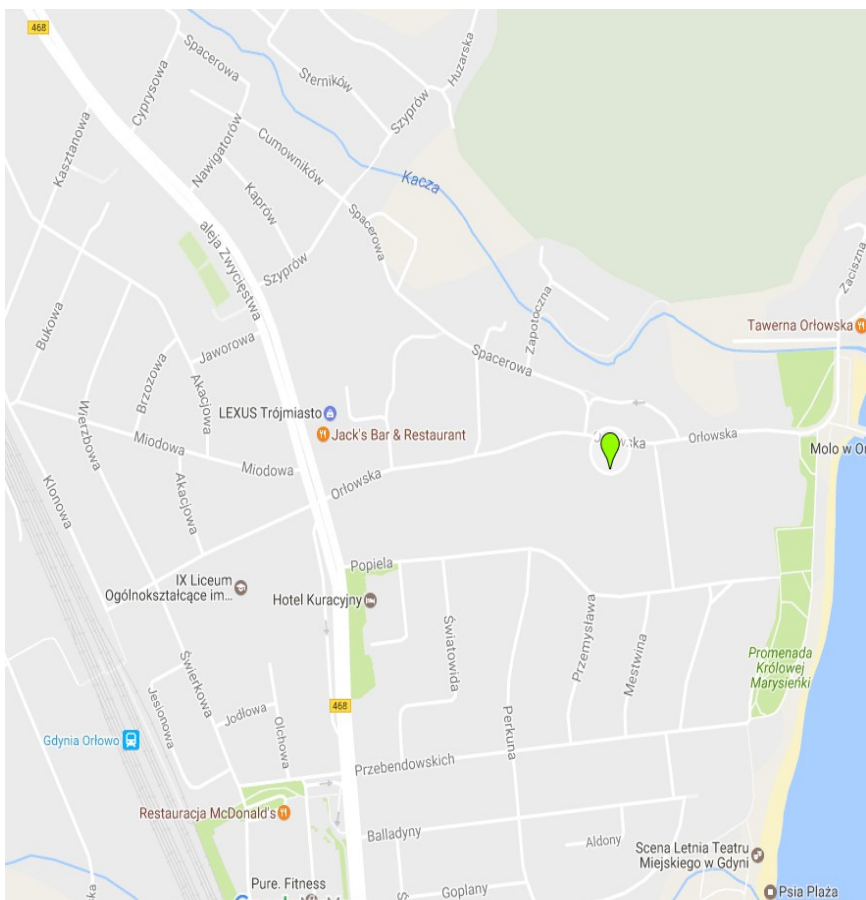

Źródło: Google Maps

Zespół Szkół

Ogólnokształcących nr 5

- Gimnazjum nr 13 z Oddziałami

Dwujęzycznymi

- XIV Liceum Ogólnokształcące

z Oddziałami Dwujęzycznymi

ul. Wejherowska 55

81-049 Gdynia

01.09.2019 - przekształcenie ZSO 5

w 4-letnie XIV LO z oddziałami

dwujęzycznymi

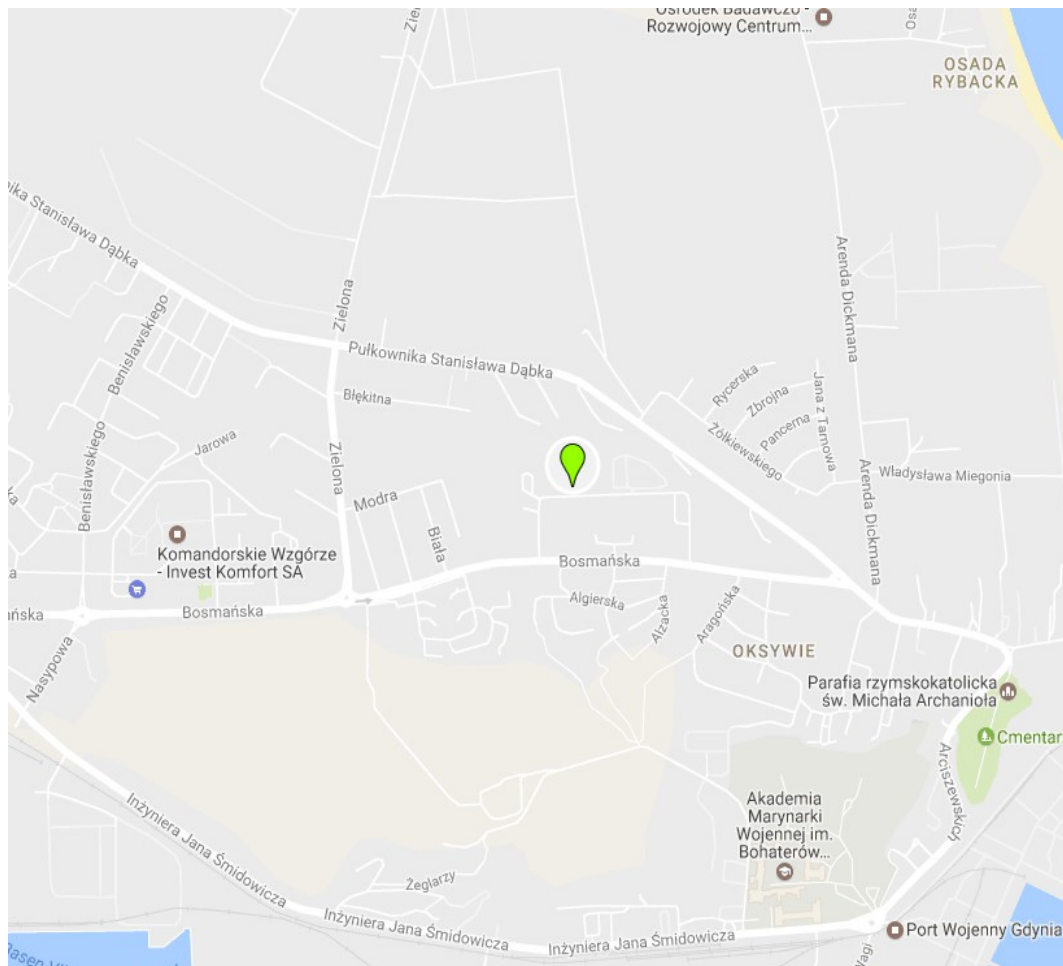

Szkoła Podstawowa nr 33

ul. Godebskiego 8

81-134 Gdynia

01.09.2017 - przekształcenie

w 8-letnią SP 33

Źródło: Google Maps





Szkoła Podstawowa nr 34  
z oddziałami  
integracyjnymi  
ul. Cylkowskiego 5  
81-465 Gdynia

01.09.2017 - przekształcenie  
w 8-letnią SP 34 z oddziałami  
integracyjnymi

Źródło: Google Maps

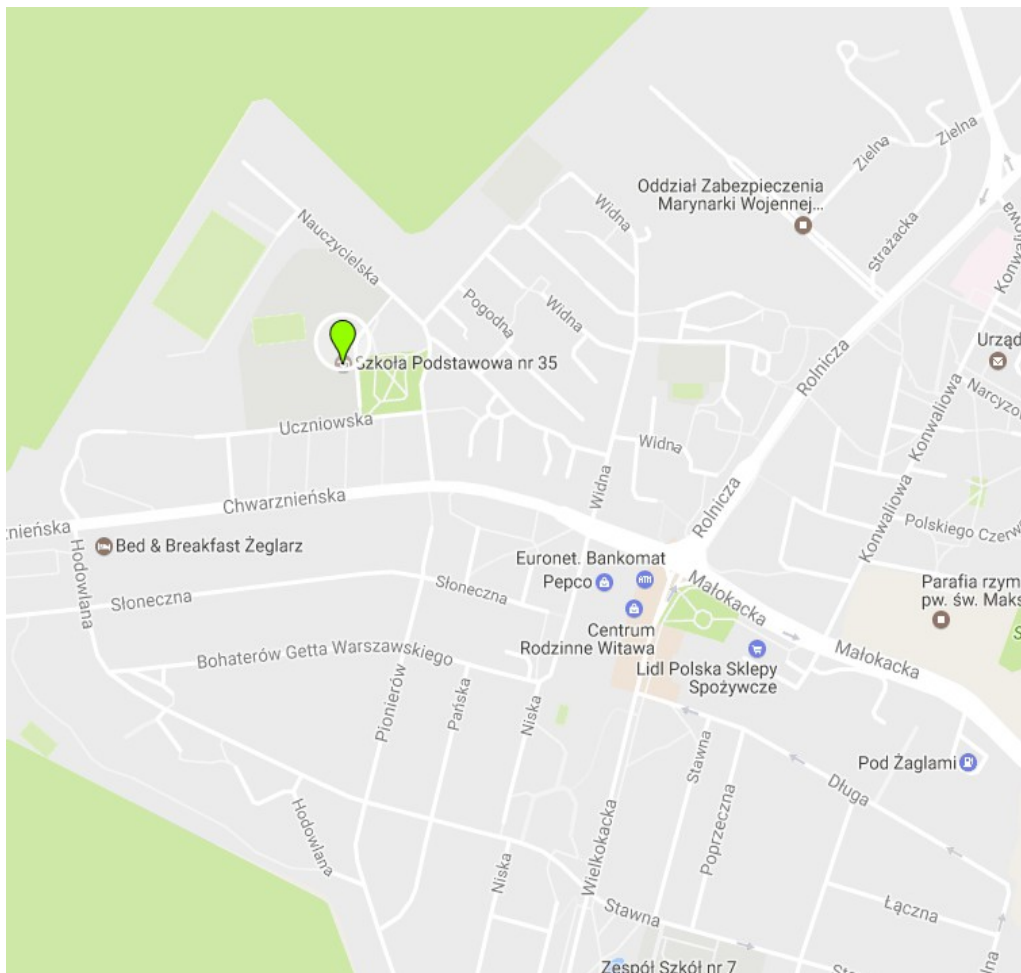

Szkoła Podstawowa nr 35

ul. Uczniowska 1

81-647 Gdynia

01.09.2017 - przekształcenie

w 8-letnią SP 35

Źródło: Google Maps

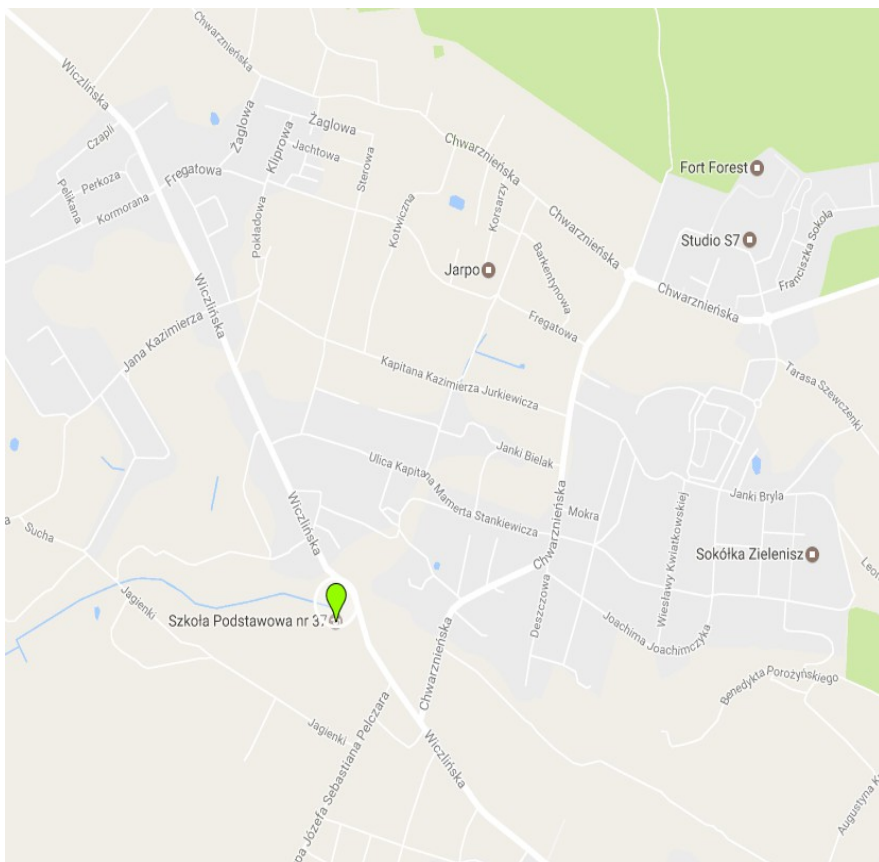

Zespół Szkolno-Przedszkolny nr 1

- Przedszkole 53

- Szkoła Podstawowa nr 37

ul. Wiczlińska 93

81-577 Gdynia

01.09.2017 - przekształcenie w 8-letnią

SP 37

Zespół bez zmian

Źródło: Google Maps

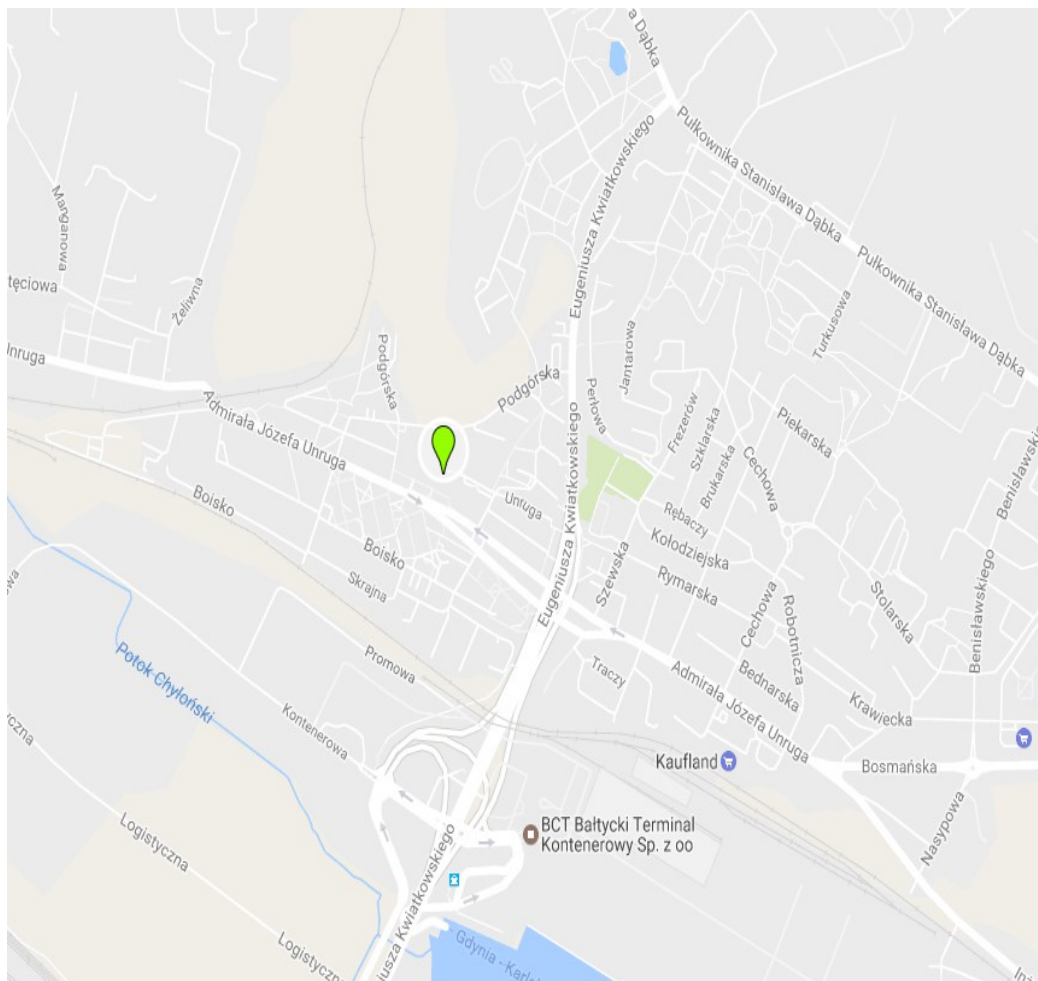

Szkoła Podstawowa nr 39

ul. Adm.J.Unruga 88 a

81-166 Gdynia

01.09.2017 - przekształcenie

w 8-letnią SP 39

Źródło: Google Maps



Szkoła Podstawowa nr 40

ul. Rozewska 33

81-055 Gdynia

01.09.2017 - przekształcenie

w 8-letnią SP 40

oraz

szkoła filialna (2019)

Źródło: Google Maps

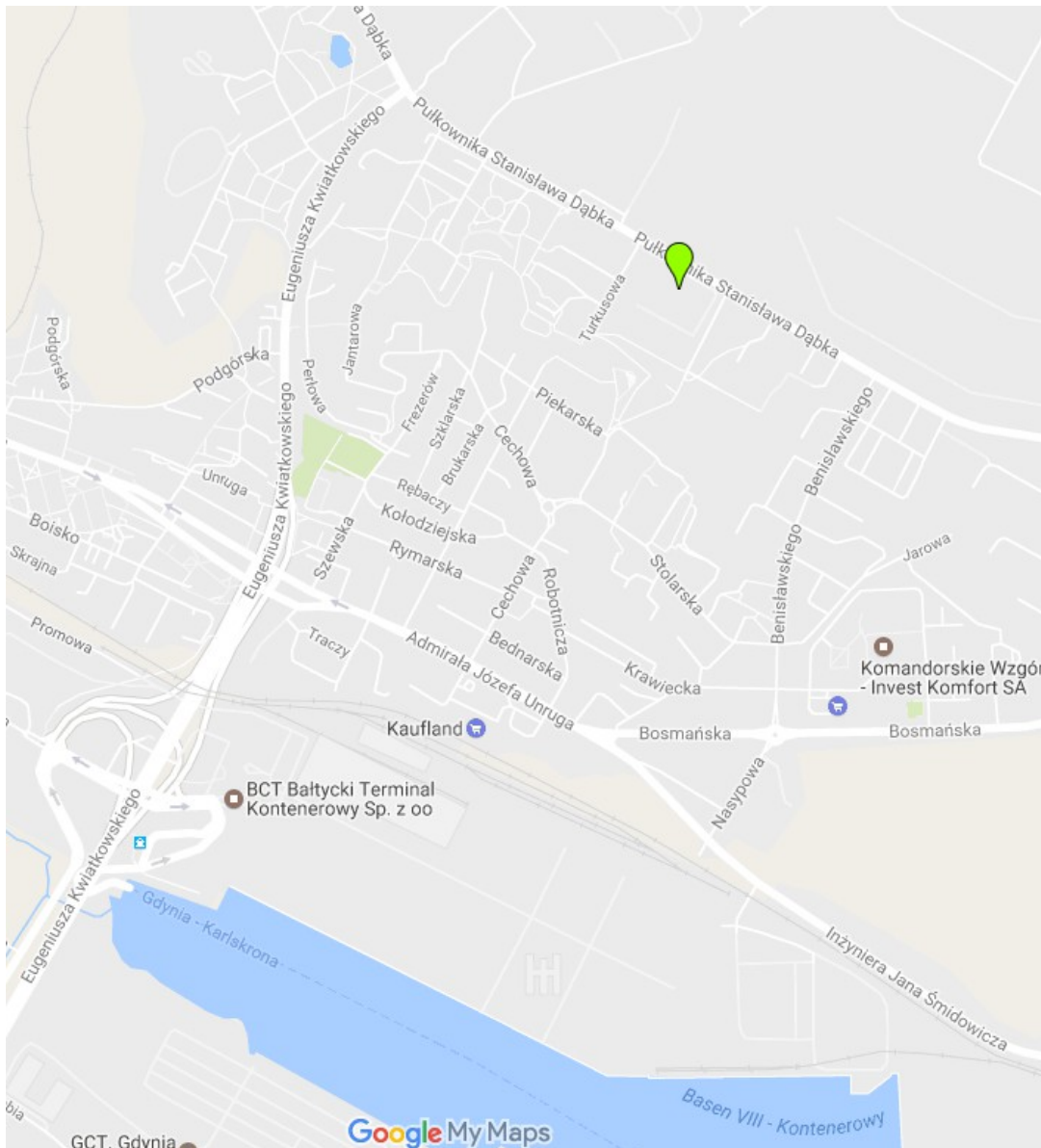

Gimnazjum nr 14  
ul. Płk. Dąbka 207  
81-155 Gdynia

Koniec roku szkolnego  
2017/2018 - wygaszenie

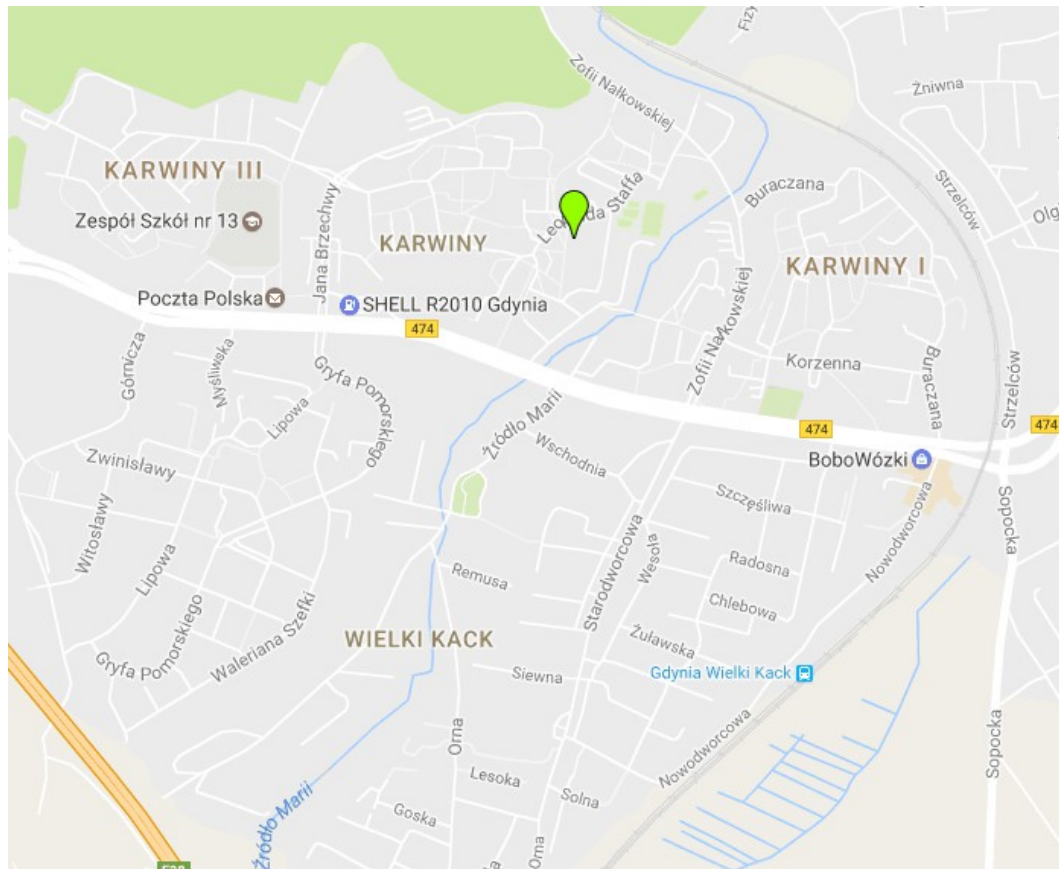

Zespół Szkół nr 10

- Szkoła Podstawowa nr 42

- Gimnazjum nr 15

ul. L. Staffa 10

81-575 Gdynia

01.09.2017 - przekształcenie

ZS 10 w 8-letnią SP 42

Źródło: Google Maps

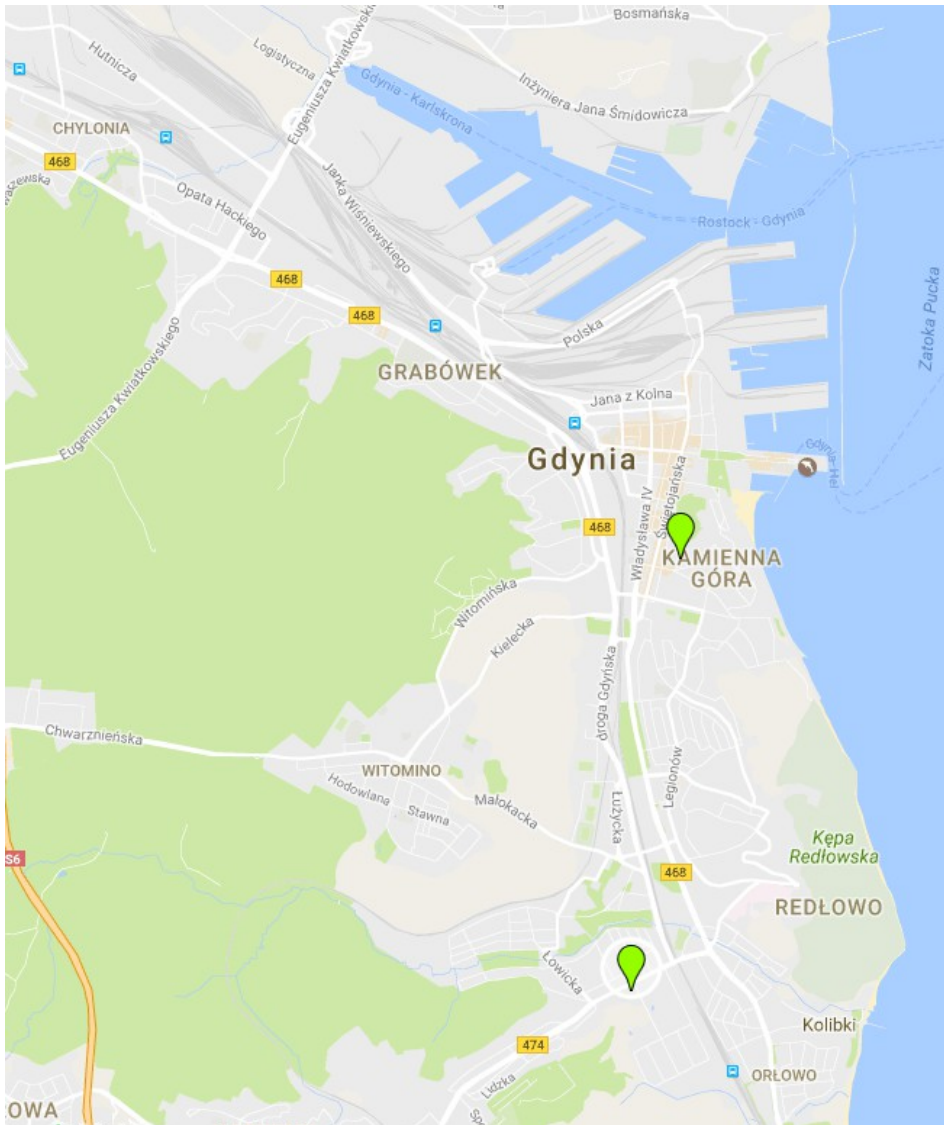

Zespół Szkół nr 11

- Szkoła Podstawowa nr 43

- Gimnazjum nr 16

ul. Porębskiego 21

81-155 Gdynia

01.09.2017 - przekształcenie

ZS 11 w 8-letnią SP 43

Źródło: Google Maps



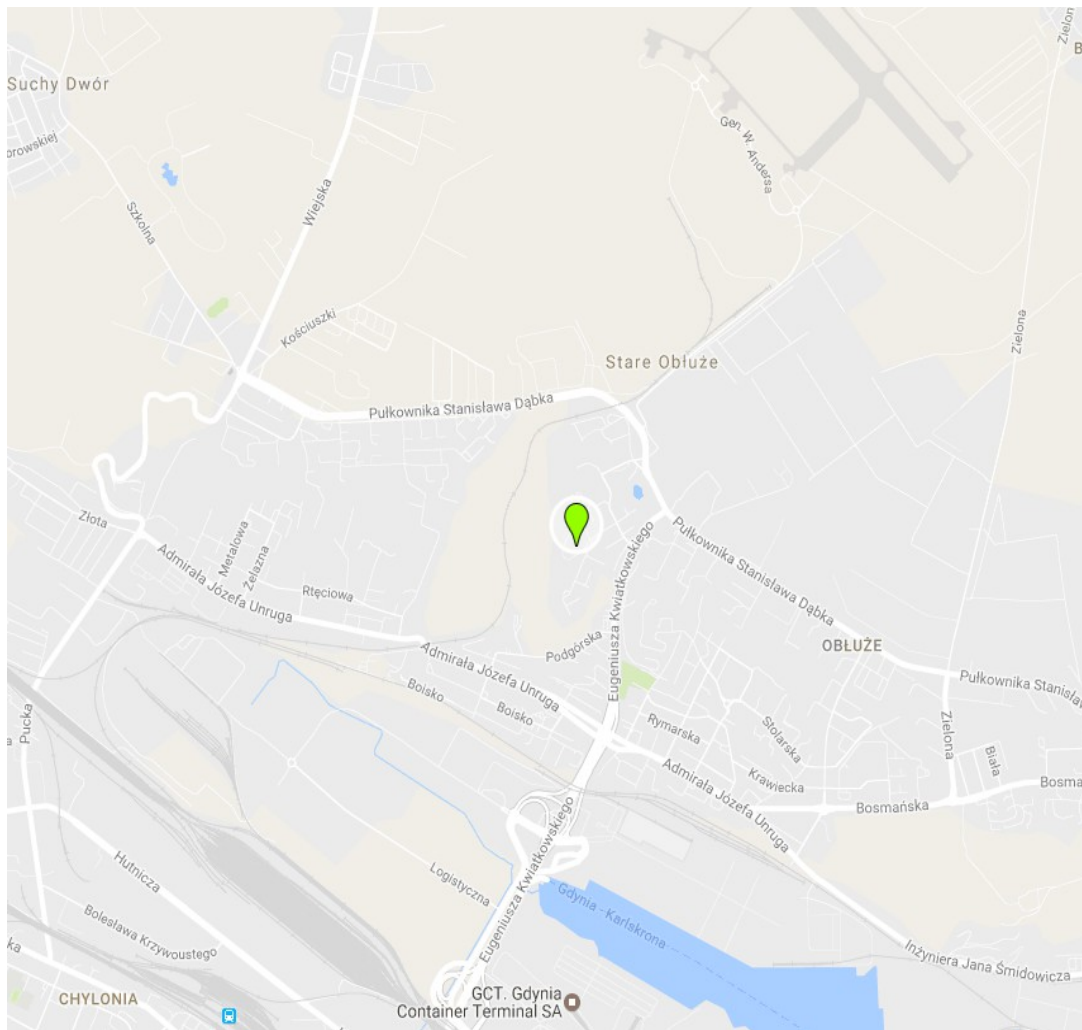

Zespół Szkół nr 12

- Szkoła Podstawowa nr 44

- Gimnazjum nr 17

ul. Sucharskiego 10

81-157 Gdynia

01.09.2017 - przekształcenie

ZS 12 w 8-letnią SP 44

Źródło: Google Maps



Zespół Wczesnej Edukacji nr 1

- Szkoła Podstawowa nr 45

- Przedszkole nr 50

ul. Wiczlińska 33

81-566 Gdynia

01.09.2017 - przekształcenie

w 8-letnią SP 45 o strukturze

klas I-III

Zespół bez zmian



Zespół Szkół nr 13

- Szkoła Podstawowa nr 46

- Gimnazjum nr 18

ul. Chwaszczyńska 26

81-571 Gdynia

01.09.2017 - przekształcenie

ZS 13 w 8-letnią SP 46

Źródło: Google Maps

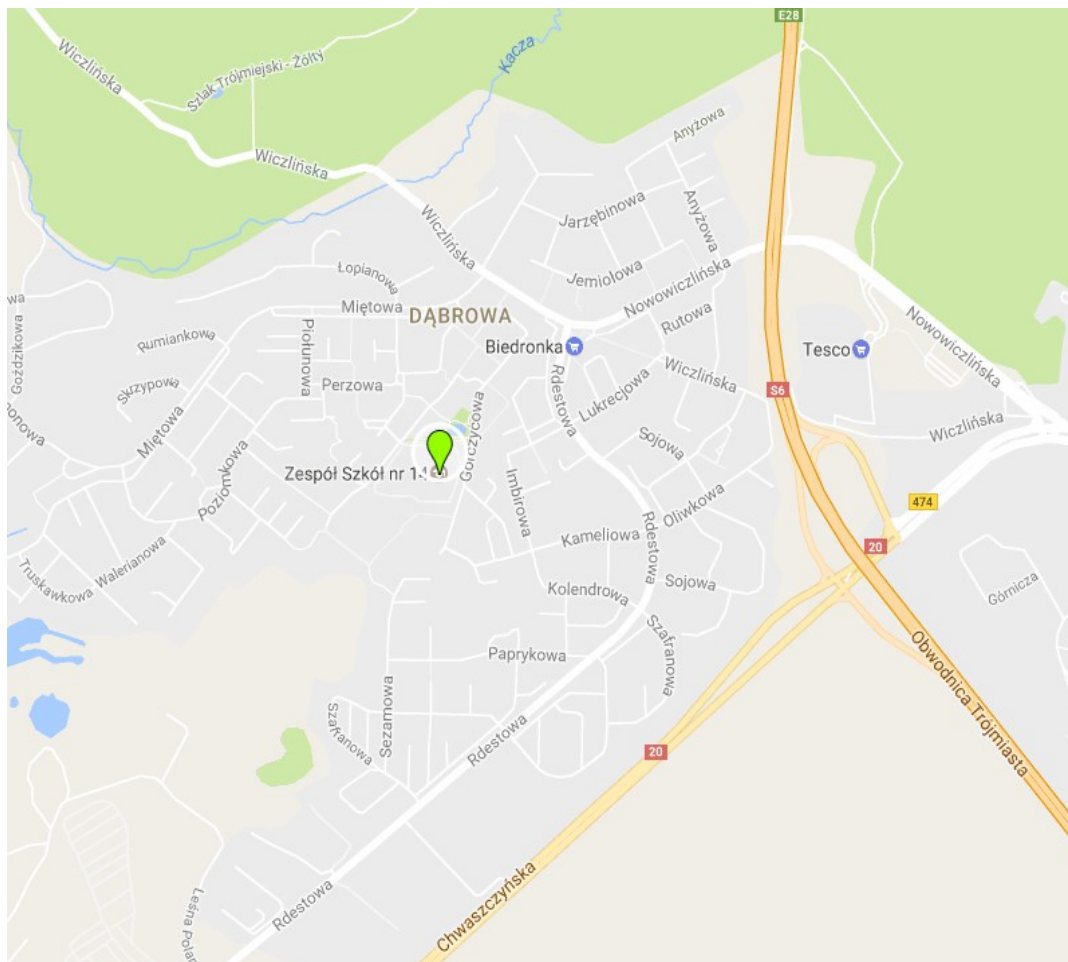

Zespół Szkół nr 14

- Szkoła Podstawowa nr 47

- Gimnazjum nr 19

ul. Nagietkowa 73

81-589 Gdynia

01.09.2017 - przekształcenie

ZS 14 w 8-letnią SP 47

Źródło: Google Maps

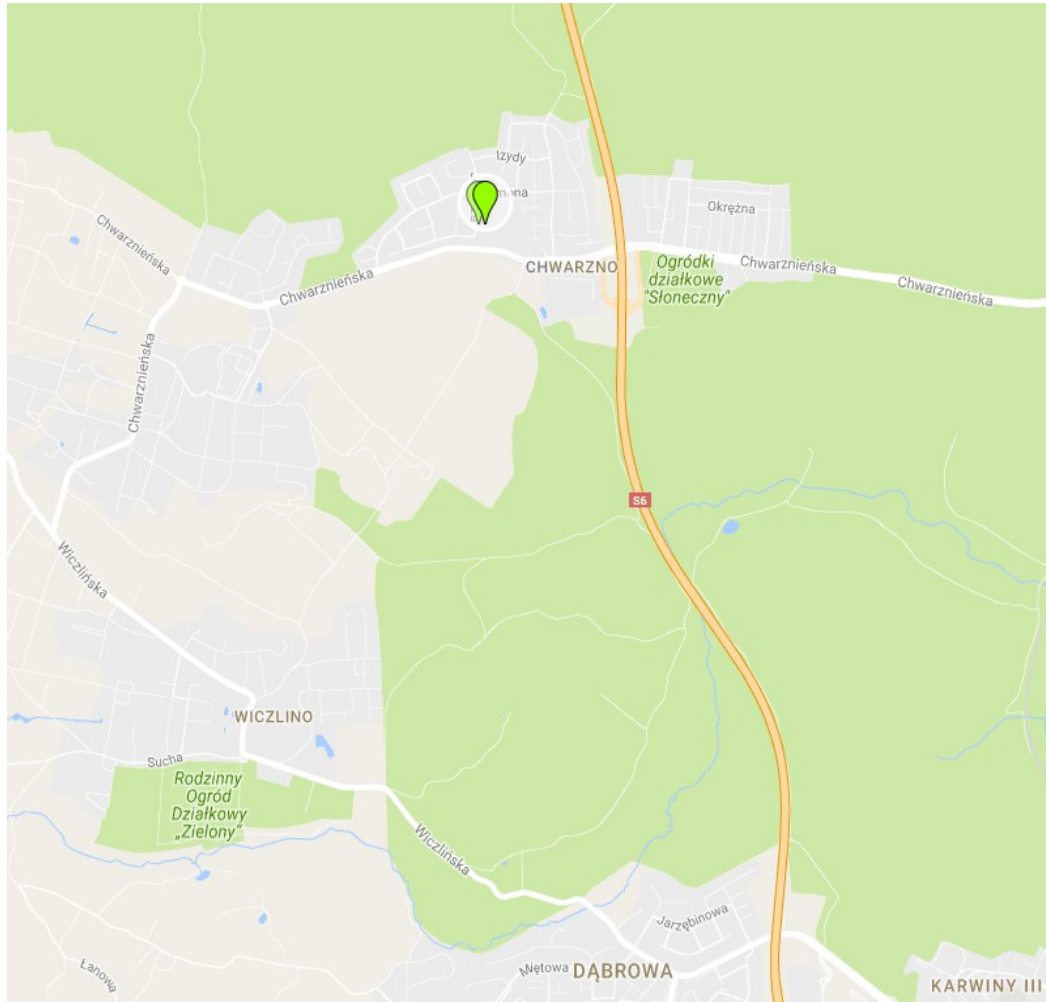

Zespół Szkół nr 15

- Szkoła Podstawowa nr 48

- Gimnazjum nr 20

ul. Jowisza 60

81-601 Gdynia

01.09.2017 - przekształcenie

ZS 15 w 8-letnią SP 48

Źródło: Google Maps

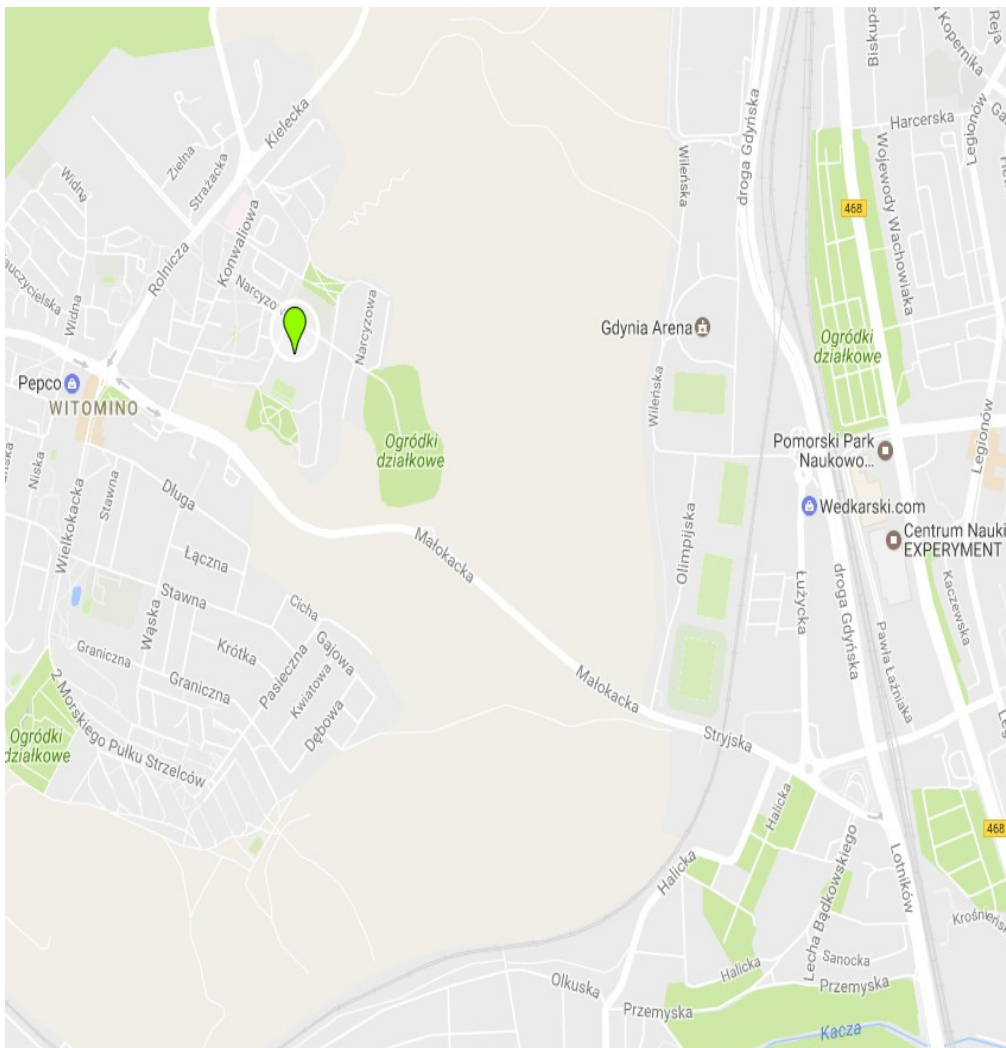

I Akademyckie Liceum

Ogólnokształcące

ul. Narcyzowa 6

81-653 Gdynia

01.09.2019 - przekształcenie I ALO

z 3-letniego w 4-letnie

Źródło: Google Maps



## Zespół Szkół Ogólnokształcących nr 2

- Gimnazjum nr 23

z Oddziałami Dwujęzycznymi

- II Liceum Ogólnokształcące

z Oddziałami Dwujęzycznymi

ul. Wolności 22b

81-327 Gdynia

01.09.2019 - przekształcenie ZSO 2

w 4-letnie II LO z Oddziałami Dwujęzycznymi

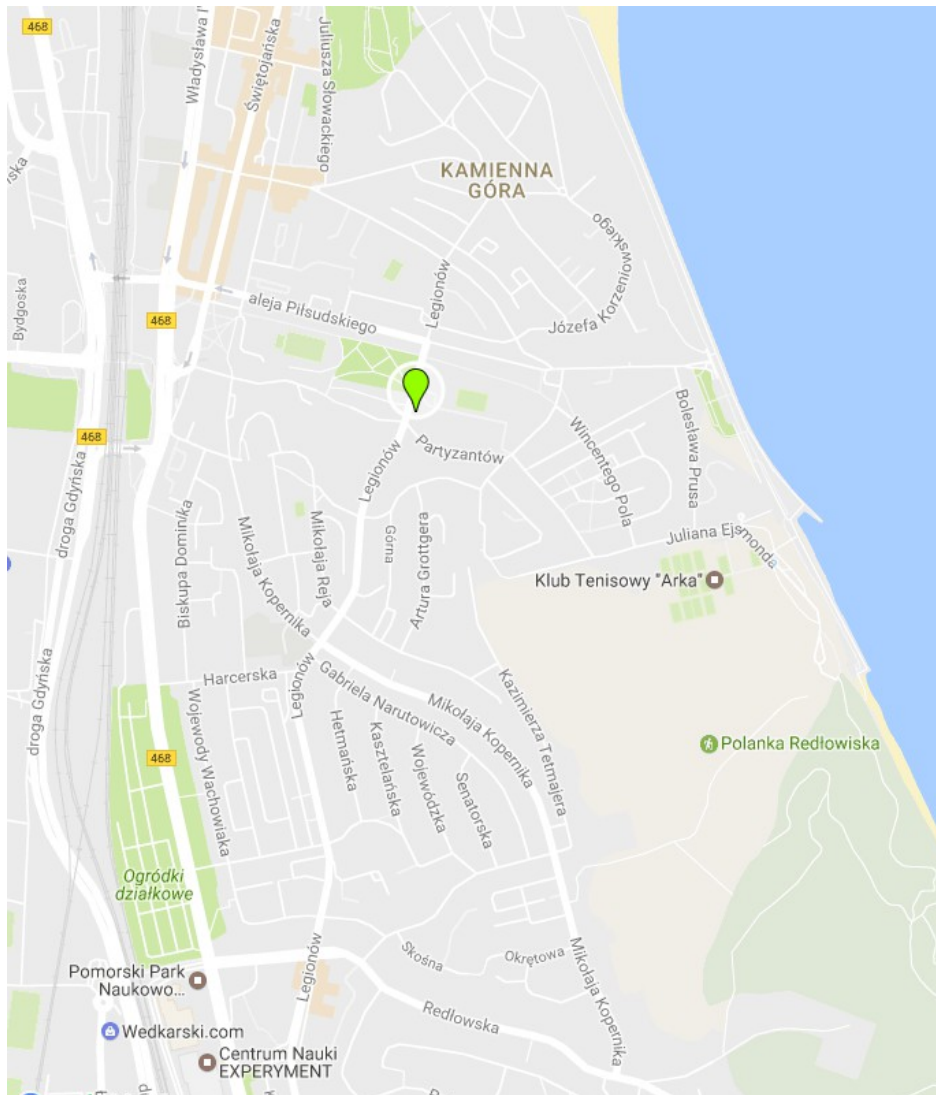

Zespół Szkół Ogólnokształcących nr 1

- Gimnazjum nr 24 z Oddziałami Dwujęzycznymi

- III Liceum Ogólnokształcące z Oddziałami Dwujęzycznym

ul. Legionów 27

81-405 Gdynia

01.09.2019 - przekształcenie ZSO 1

w 4-letnie III LO z Oddziałami Dwujęzycznymi

Źródło: Google Maps



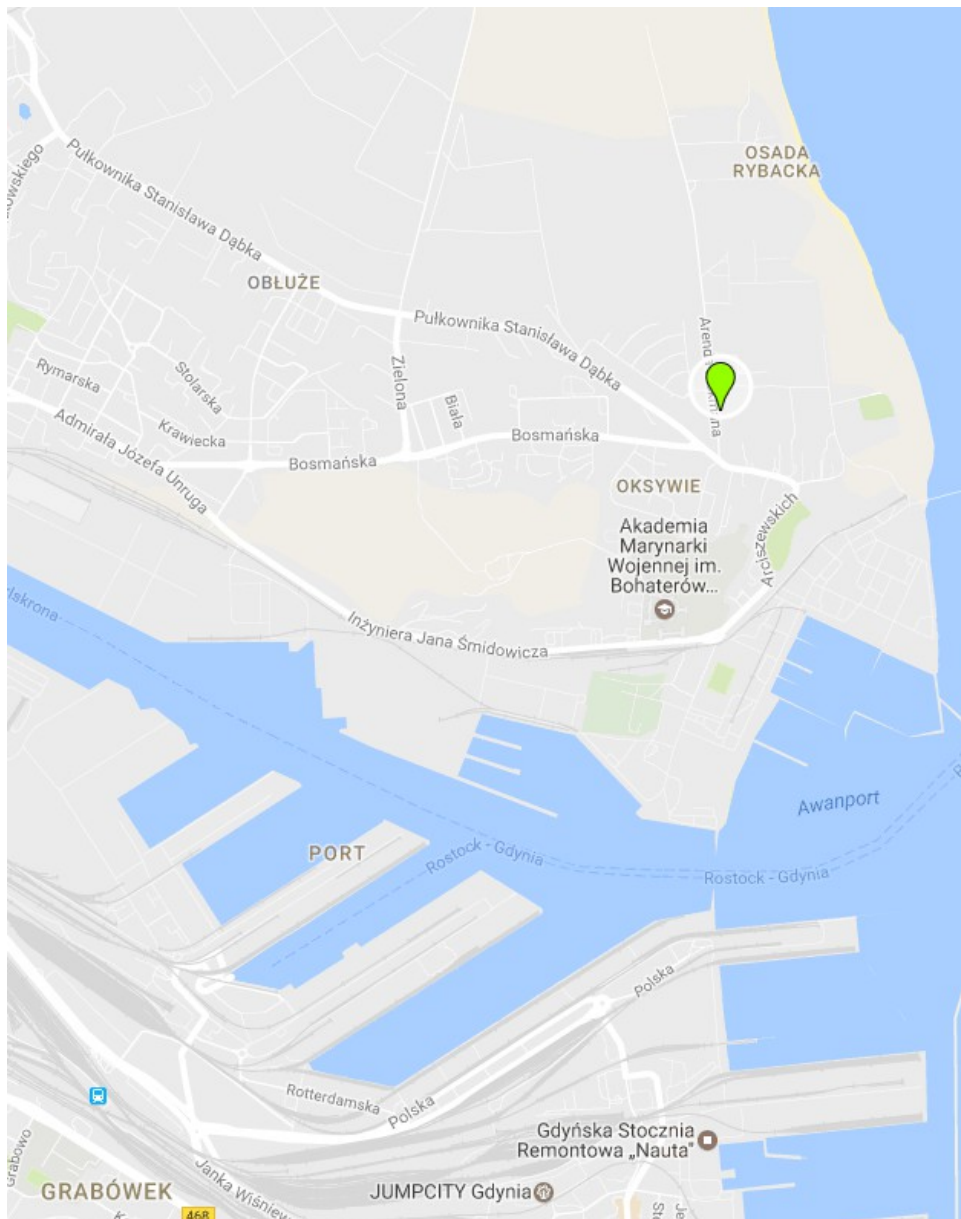

Zespół Szkół Ogólnokształcących nr 7

- Gimnazjum nr 28

- V Liceum Ogólnokształcące

ul. Dickmana 14

81-109 Gdynia

01.09.2019 - Przekształcenie ZSO 7

w 4-letnie V LO

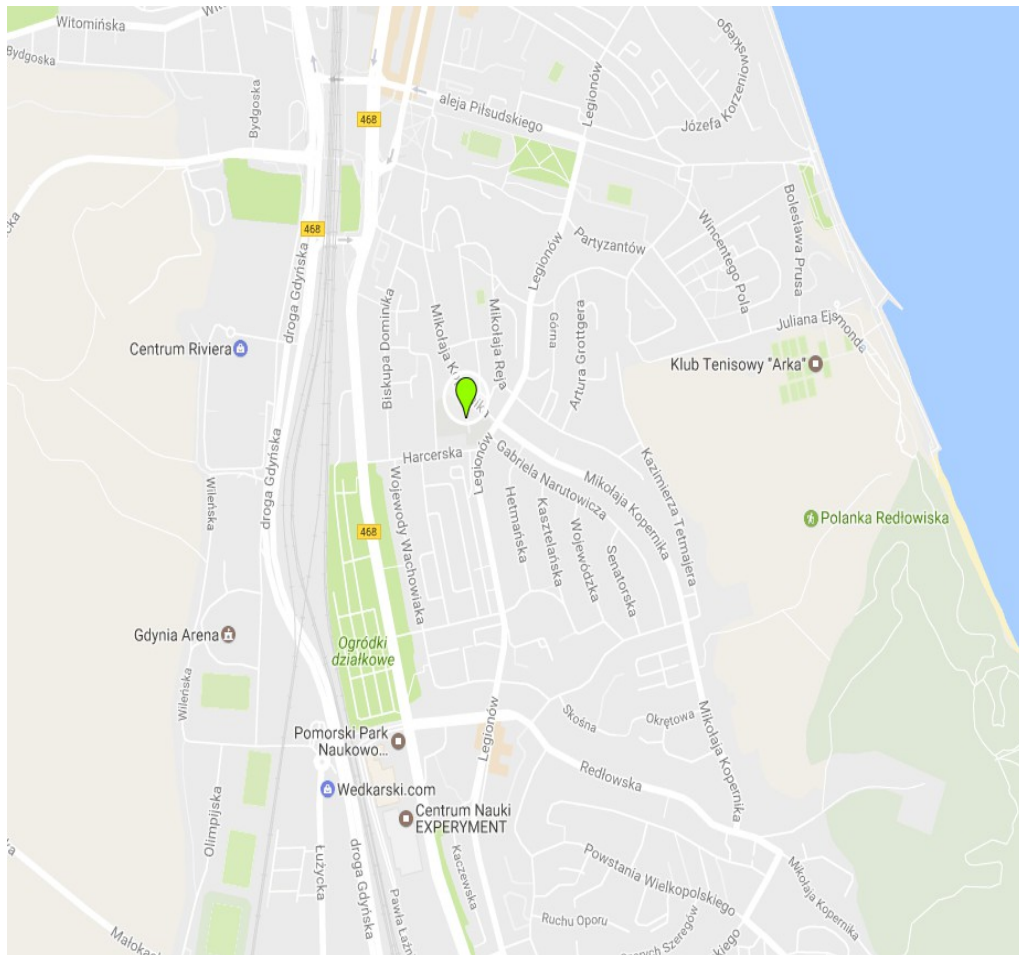

VI Liceum Ogólnokształcące

ul. Kopernika 34

81-424 Gdynia

01.09.2019 - przekształcenie

VI LO z 3-letniego w 4-letnie

Źródło: Google Maps

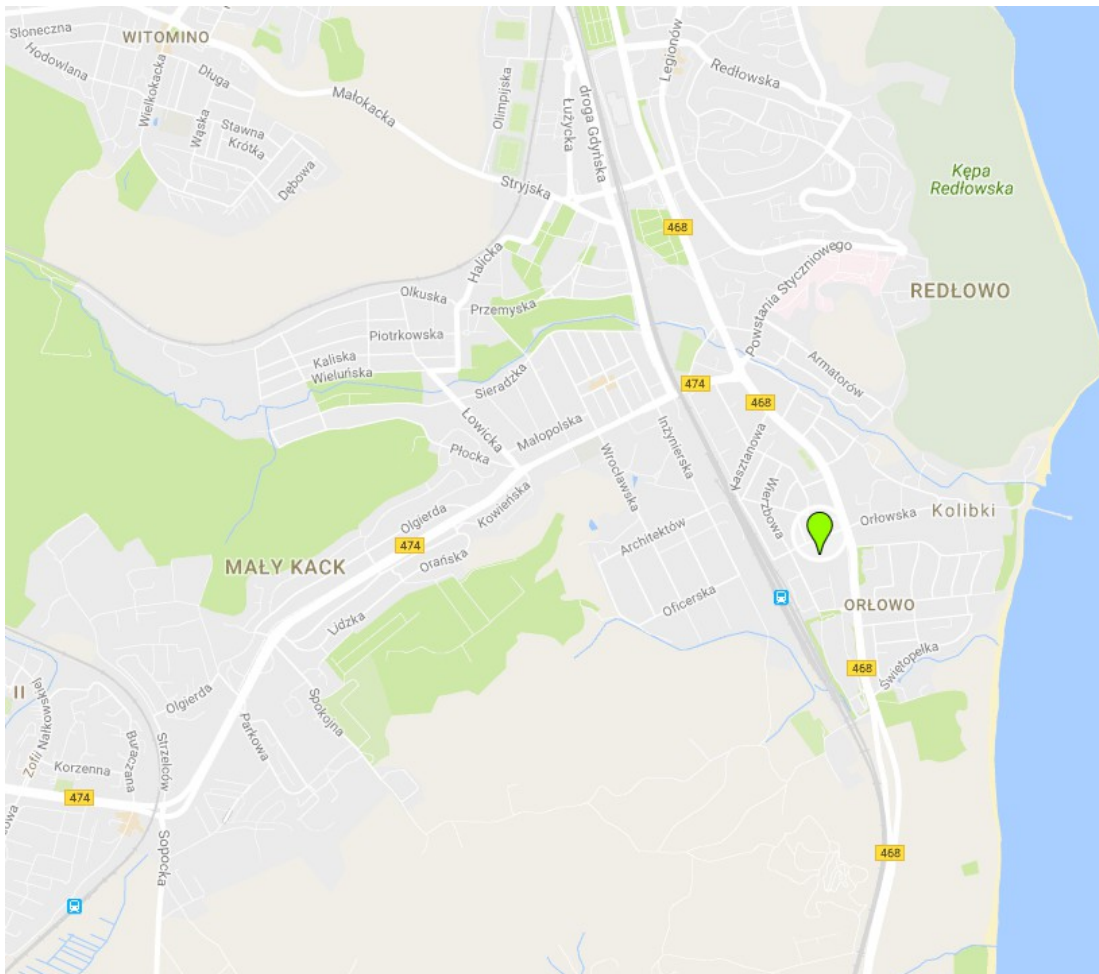

IX Liceum Ogólnokształcące

ul. Orłowska 57

81-542 Gdynia

01.09.2019 - przekształcenie

IX LO z 3-letniego w 4-letnie

Źródło: Google Maps

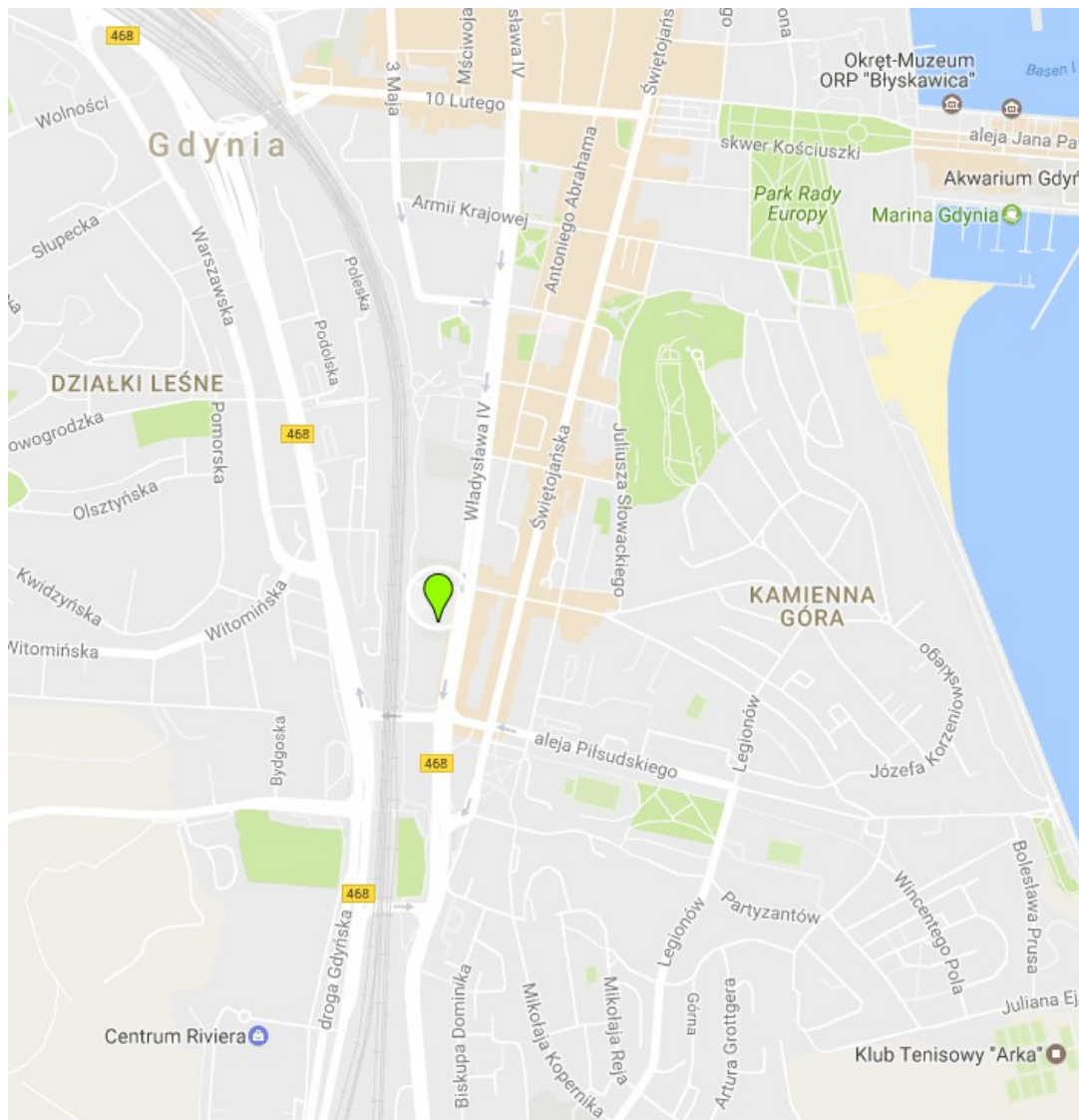

X Liceum Ogólnokształcące

ul. Władysława IV 58

81-384 Gdynia

01.09.2019 - przekształcenie

X LO z 3-letniego w 4-letnie

Źródło: Google Maps

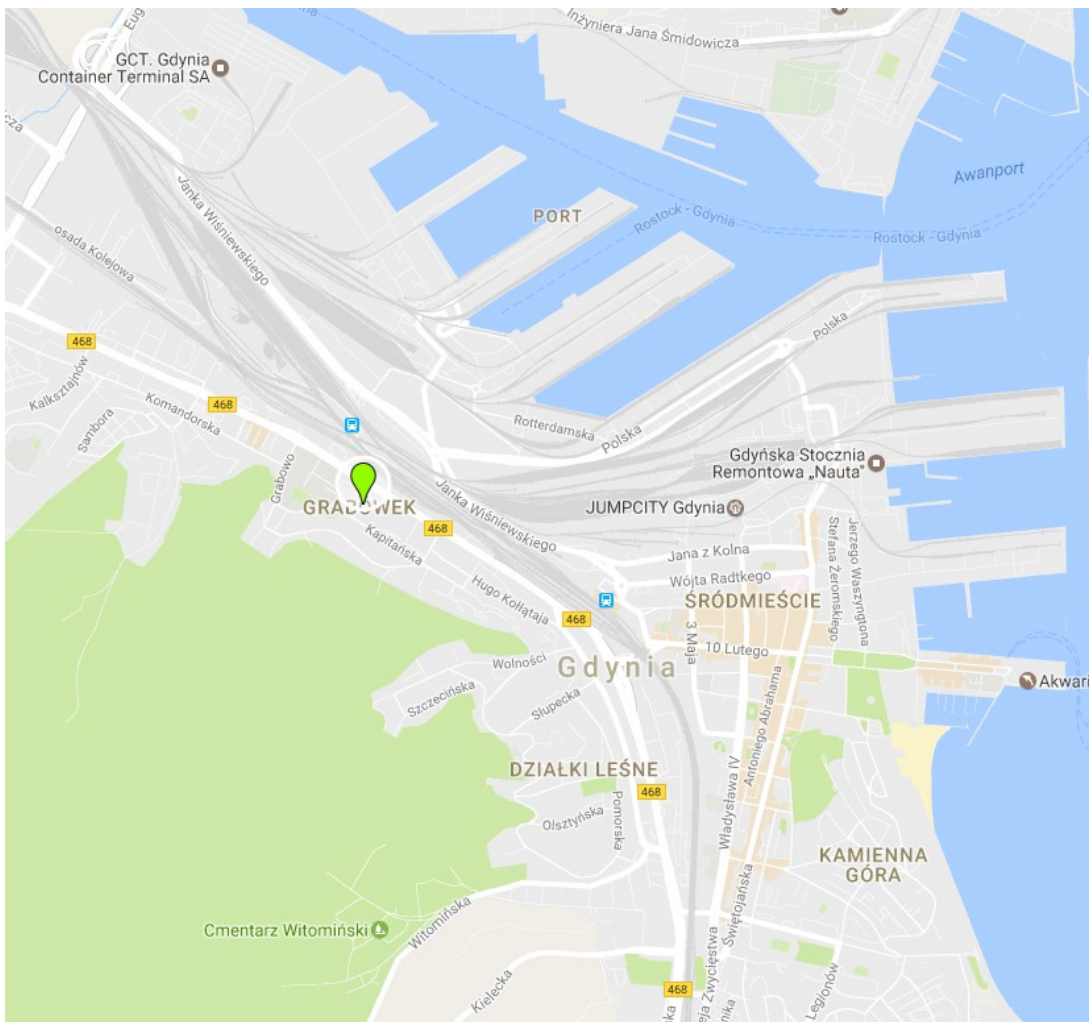

XII Liceum Ogólnokształcące

ul. Morska 79

81-222 Gdynia

Koniec roku szkolnego 2017/2018 – wygaszenie

Źródło: Google Maps

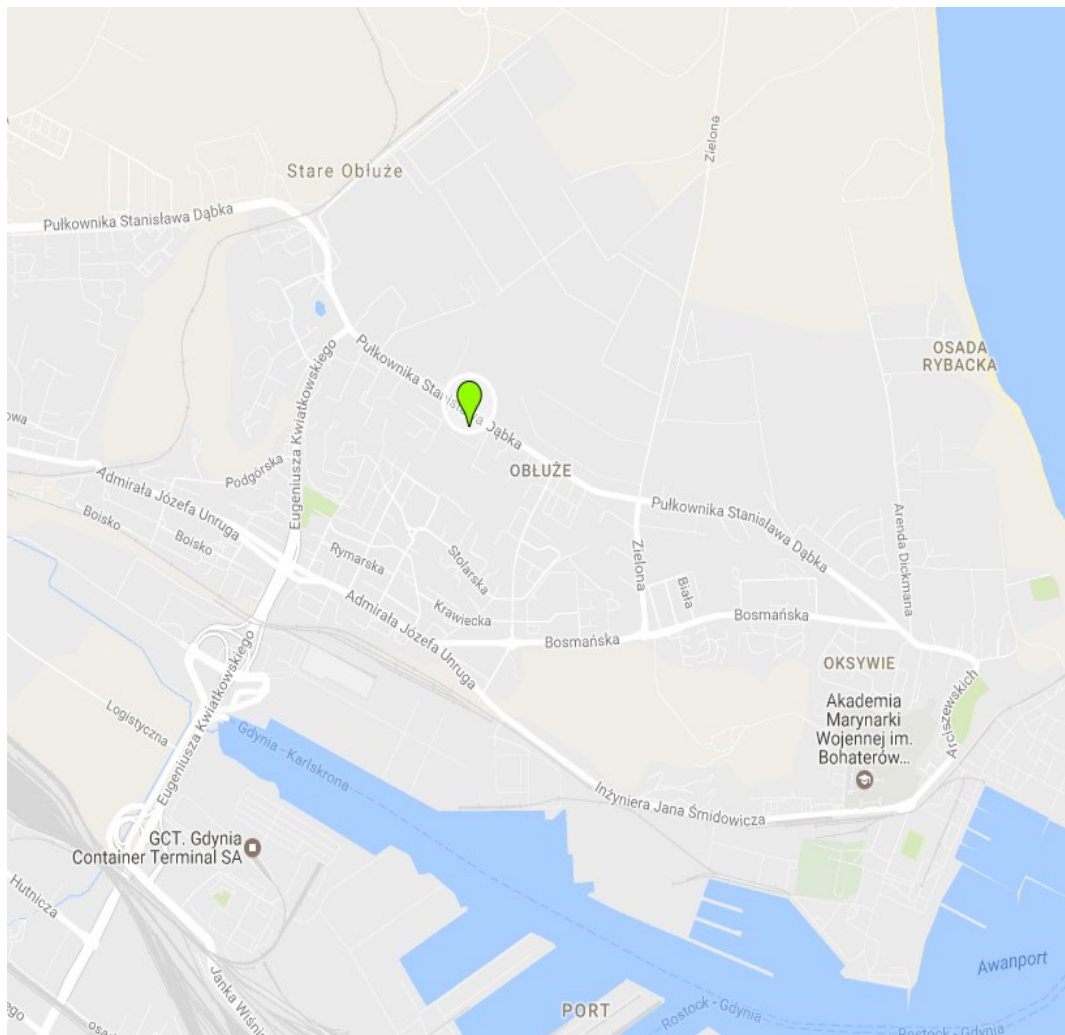

XIII Liceum Ogólnokształcące

ul. Płk. Dąbka 207

81-155 Gdynia

Koniec roku szkolnego 2017/2018

- wygaszenie

Źródło: Google Maps

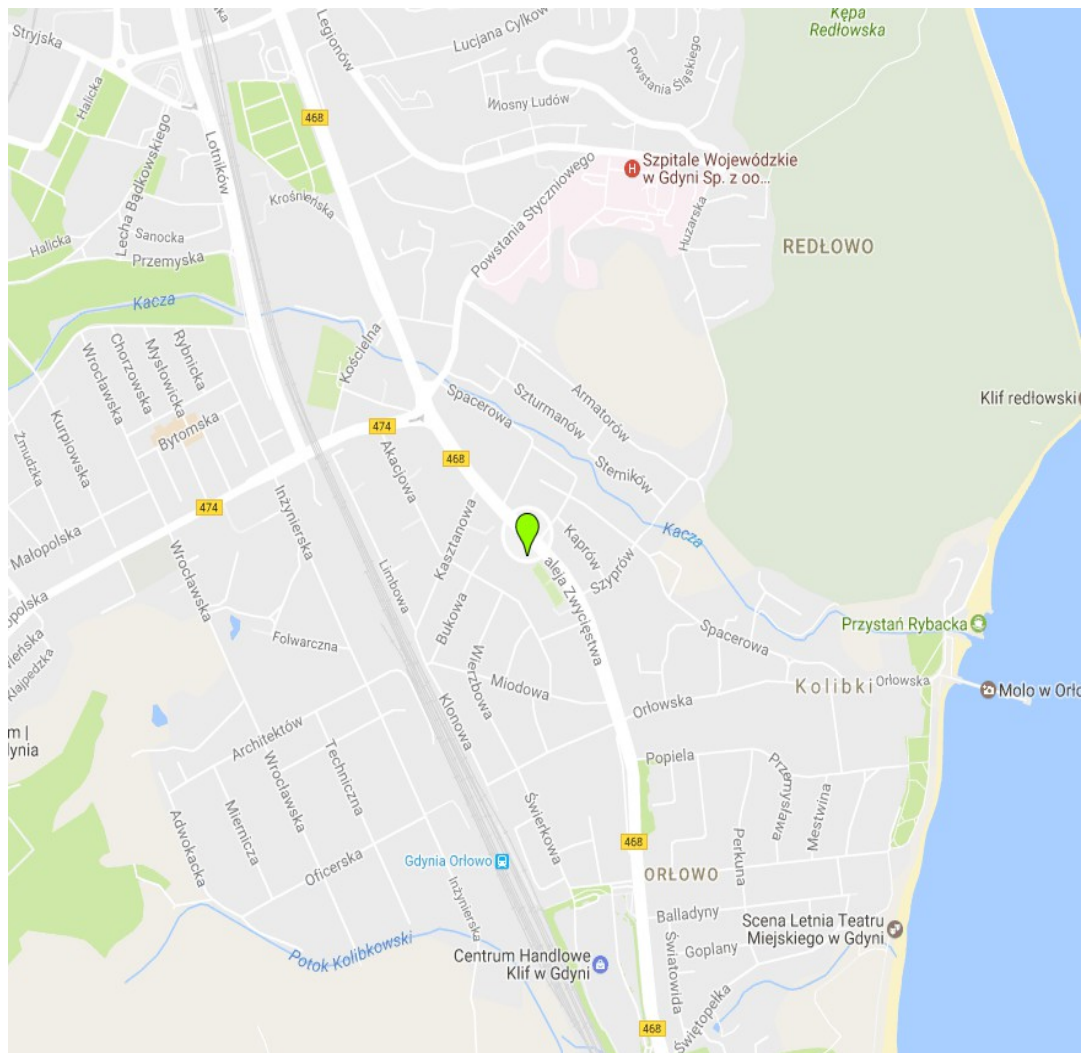

Zespół Szkół Administracyjno - Ekonomicznych:

- Technikum Ekonomiczne
- Technikum Handlowe
- Szkoła Policealna nr 4

al. Zwycięstwa 194

81-540 Gdynia

01.09.2019 - przekształcenie Technikum  
Ekonomicznego,

Technikum Handlowego w 5-letnie  
technika

Źródło: Google Maps

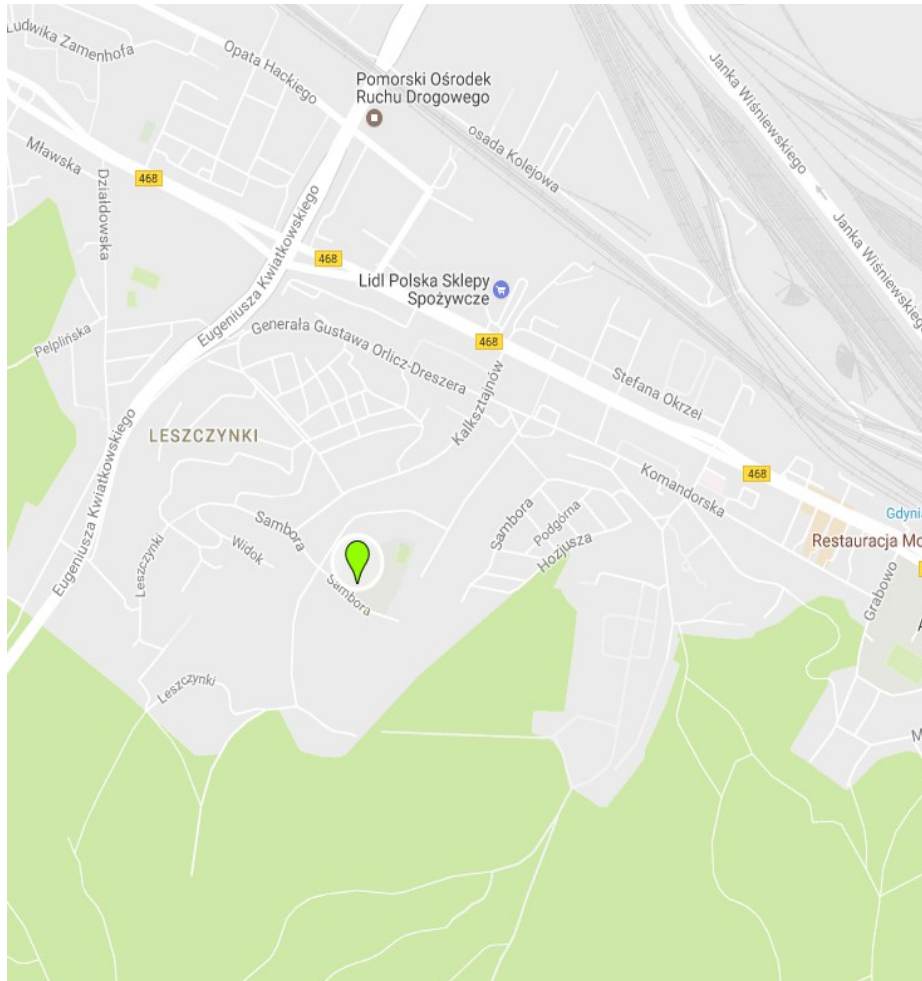

Źródło: Google Maps

Zespół Szkół Chłodniczych

i Elektronicznych

- Technikum Chłodnicze- Technikum Elektroniczne nr 1
- Szkoła Policealna nr 2 dla Dorosłych

ul. Sambora 48

81-201 Gdynia

01.09.2019 - przekształcenie Technikum  
Chłodniczego, Technikum  
Elektronicznego nr 1 w 5-letnie technika



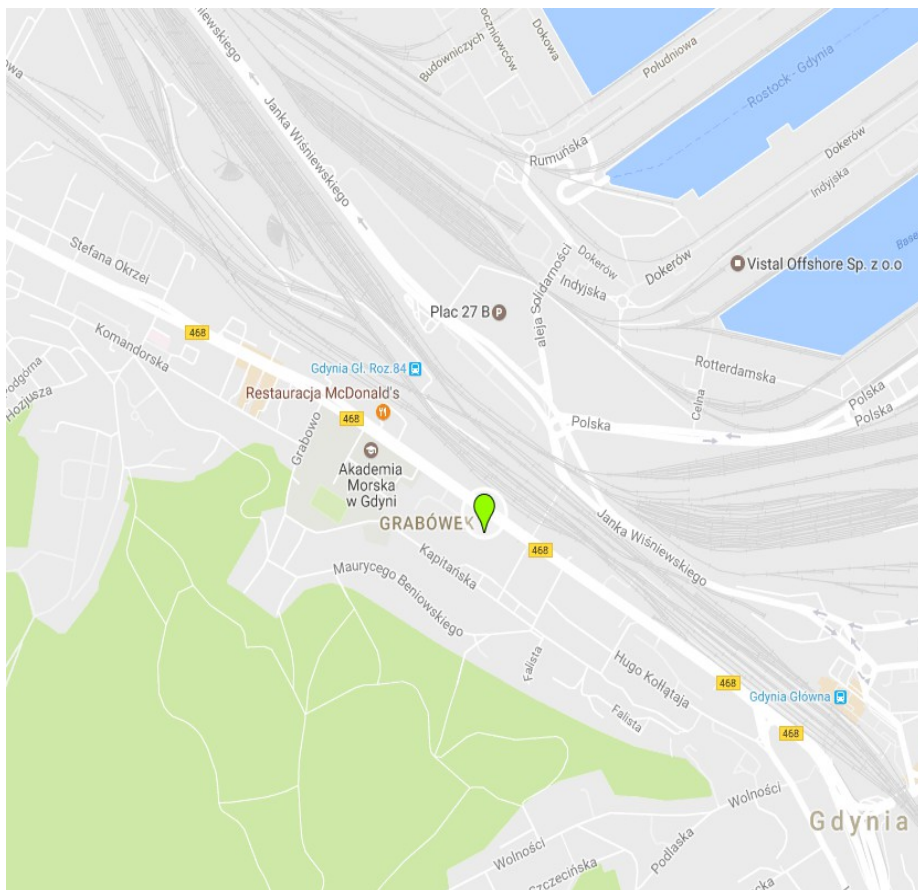

Źródło: Google Maps

Zespół Szkół Hotelarsko – Gastronomicznych:

- Zasadnicza Szkoła Zawodowa nr 7
- Technikum Hotelarskie
- Technikum Gastronomiczne
- Szkoła Policealna nr 6

ul. Morska 77

81-222 Gdynia

01.09.2017 - przekształcenie ZSZ 7

w Branżową Szkołę I Stopnia nr 5

01.09.2019 - przekształcenie Technikum

Hotelarskiego, Technikum

Gastronomicznego

w 5-letnie technika

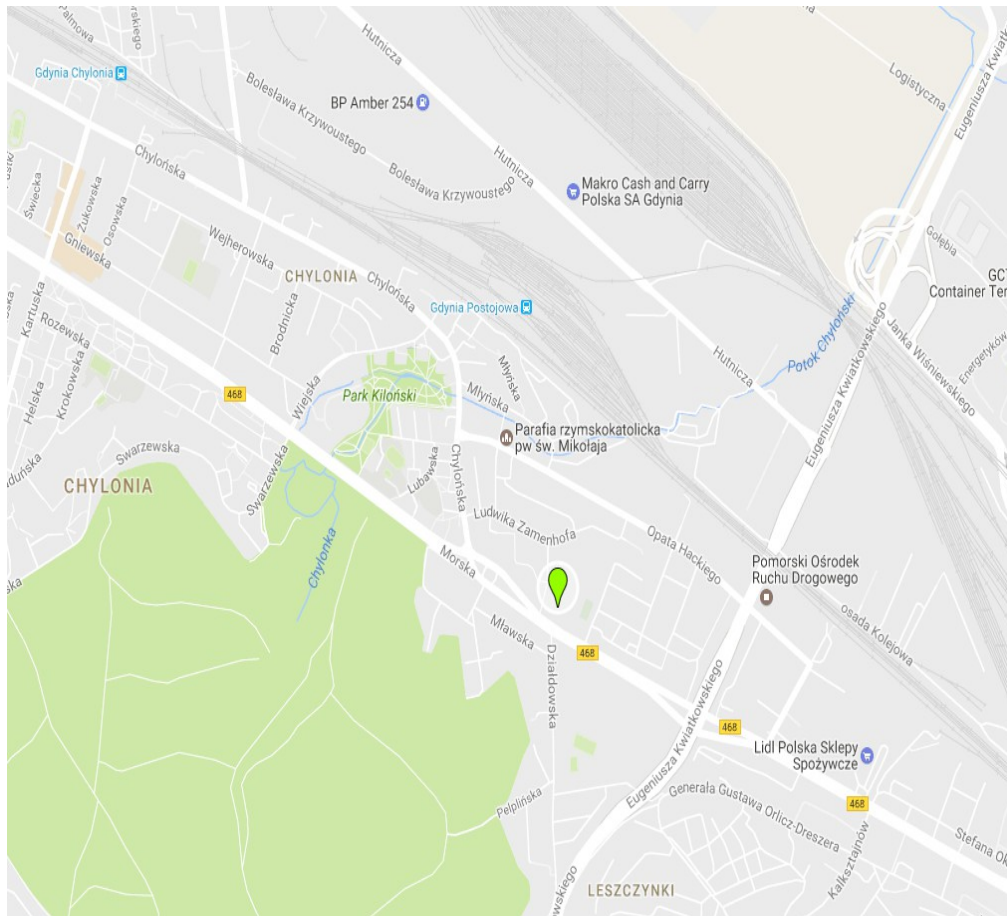

Źródło: Google Maps

Zespół Szkół Ekologiczno – Transportowych:

- Zasadnicza Szkoła Zawodowa nr 4
- Technikum Transportowe
- Szkoła Policealna nr 3

ul. Morska 186

81-216 Gdynia

01.09.2017 - przekształcenie ZSZ 4

w Branżową Szkołę I Stopnia nr 4

01.09.2019 - przekształcenie Technikum Transportowego w 5-letnie technikum

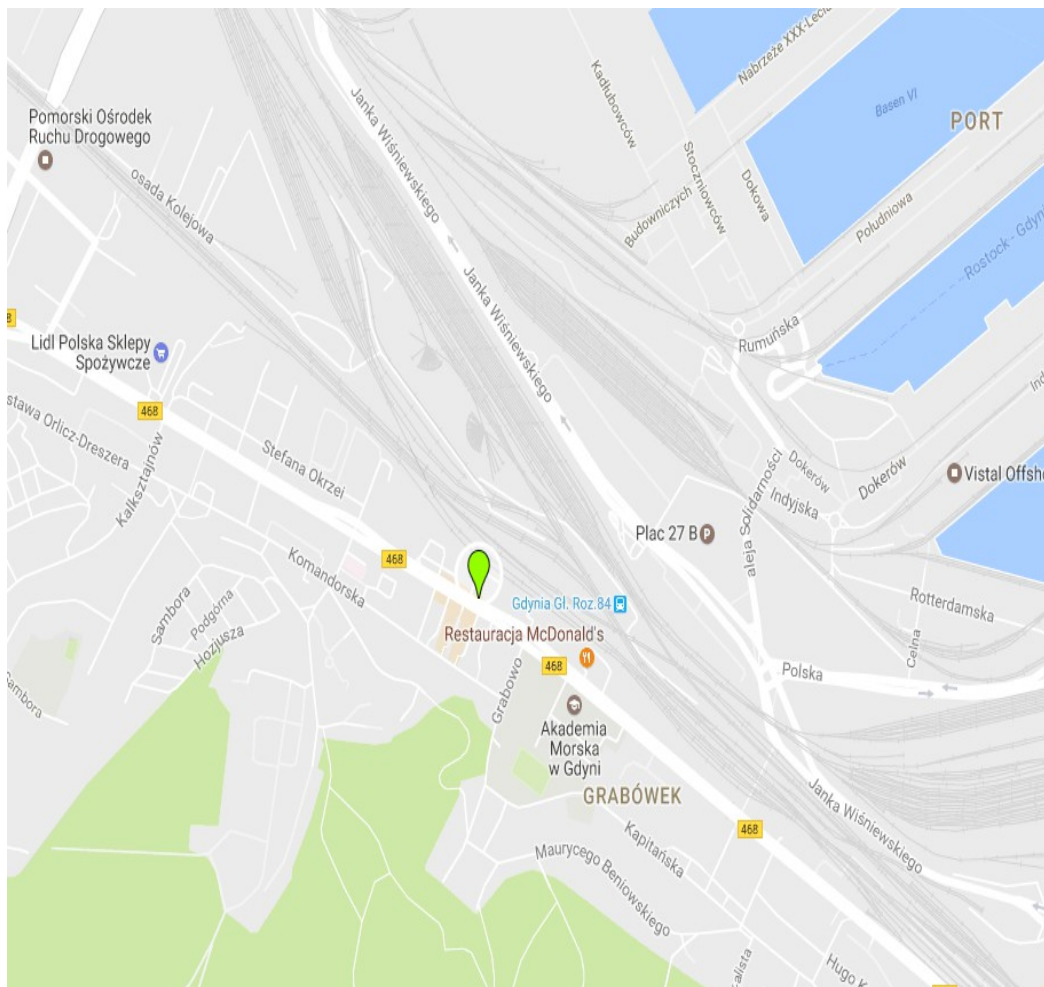

Technikum nr 4

ul. Morska 75

81-222 Gdynia

Rok szkolny 2018/2019 - wygaszenie

Źródło: Google Maps

## Centrum Kształcenia Zawodowego i Ustawicznego nr 1

- Zasadnicza Szkoła Zawodowa nr 1
- Technikum Mechaniczne nr 1
- Zasadnicza Szkoła Zawodowa nr 3
- Technikum Budowy Okrętów
- Szkoła Policealna nr 1
- Szkoła Policealna nr 8 dla Dorosłych

ul. Morska 79

81-222 Gdynia

01.09.2017 - przekształcenie ZSZ nr 1

w Branżową Szkołę I Stopnia nr 1

01.09.2017 - przekształcenie ZSZ nr 3

w Branżową Szkołę I Stopnia nr 3

01.09.2019 - przekształcenie Technikum

Mechanicznego nr 1, Technikum Budowy Okrętów

w 5-letnie technika



Źródło: Google Maps

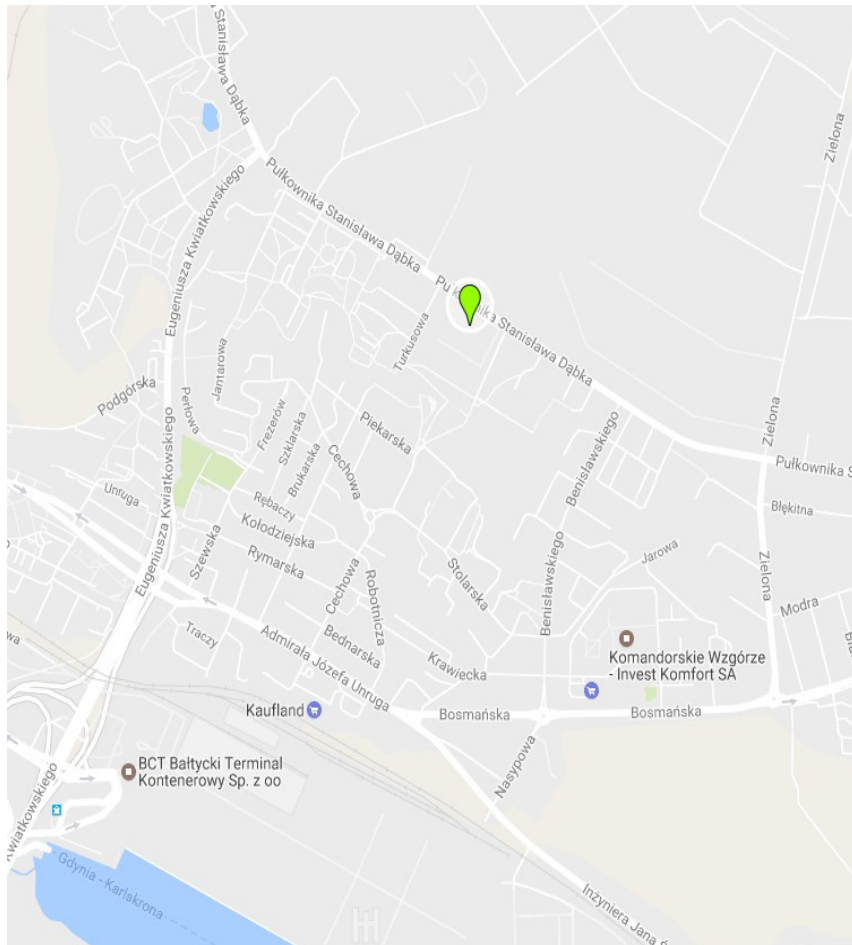

Źródło: Google Maps

## Centrum Kształcenia Zawodowego i Ustawicznego nr 2

- Zasadnicza Szkoła Zawodowa nr 2
- Technikum Budowlane z internatem
- Zasadnicza Szkoła Zawodowa nr 6
- Technikum nr 3
- Szkoła Policealna nr 5 dla Dorosłych
- Ośrodek Doksztalania Zawodowego

ul. Płk. Dąbka 207

81-155 Gdynia

01.09.2017 - przekształcenie ZSZ nr 2

w Branżową Szkołę I Stopnia nr 2

01.09.2017 - przekształcenie ZSZ nr 6

w Branżową Szkołę I Stopnia nr 6

01.09.2019 - przekształcenie Technikum Budowlanego

z internatem, Technikum nr 3 w 5-letnie technika

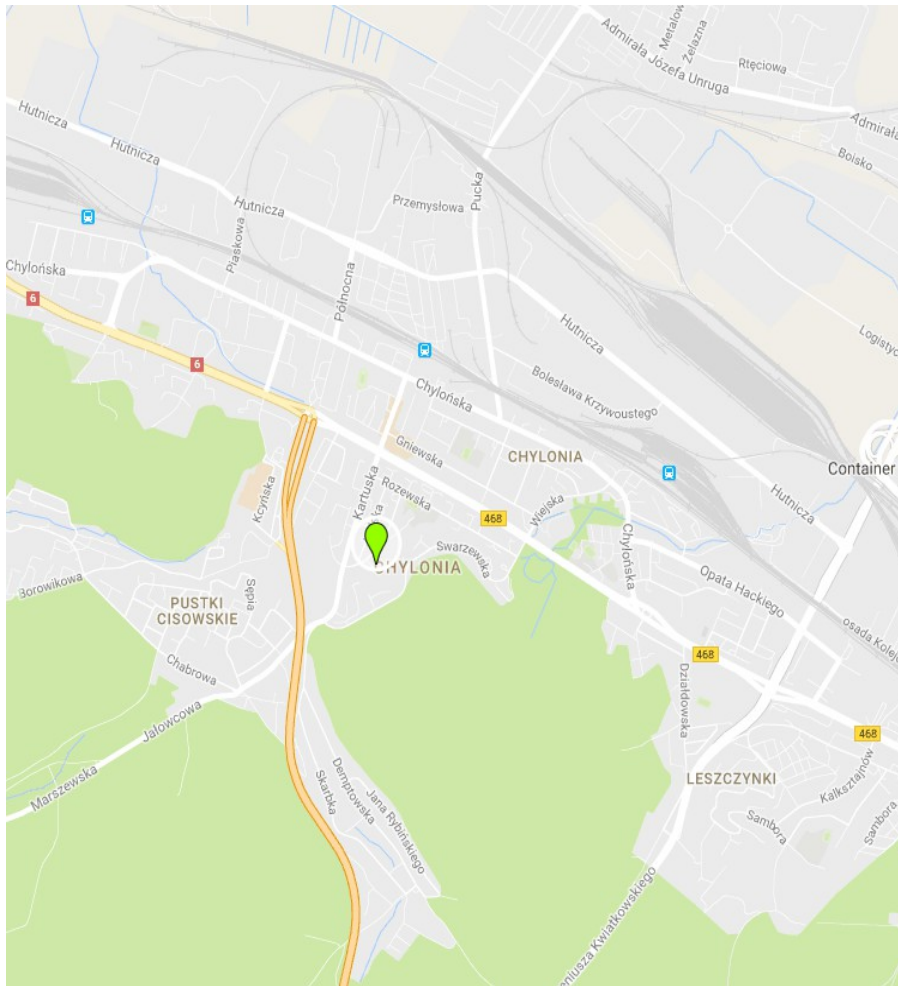

## Centrum Kształcenia Zawodowego

### i Ustawicznego nr 3

- Kolegium Miejskie CKU (w tym Liceum Ogólnokształcące dla Dorosłych),
- Szkoła Policealna nr 10 dla Dorosłych)
- Gimnazjum dla Dorosłych

ul. Raduńska 21

81-057 Gdynia

01.09.2017 - przekształcenie Gimnazjum dla Dorosłych w Szkołę Podstawową dla Dorosłych

o strukturze VII-VIII

01.09.2019 - przekształcenie Liceum

Ogólnokształcącego dla Dorosłych z 3-letniego w 4-letnie

Źródło: Google Maps

## Zespół Szkół Specjalnych nr 17

- Szkoła Podstawowa Specjalna nr 24

- Szkoła Podstawowa Specjalna dla Dzieci Przewlekłe Chorych nr 38

- Gimnazjum Specjalne nr 21

- Gimnazjum Specjalne dla Dzieci Przewlekłe Chorych nr 26

- Szkoła Specjalna Przystosabiająca do Pracy nr 2

ul. Witomińska 25/27 81-311 Gdynia

01.09.2017 - przekształcenie w 8-letnią Szkołę Podstawową Specjalną nr 24

01.09.2017 - przekształcenie w 8-letnią Szkołę Podstawową Specjalną dla Dzieci Przewlekłe Chorych nr 38

01.09.2017 - włączenie Gimnazjum Specjalnego nr 21 do Szkoły Podstawowej Specjalnej nr 24

01.09.2017 - włączenie Gimnazjum Specjalnego dla Dzieci Przewlekłe Chorych nr 26 do Szkoły Podstawowej Specjalnej dla Dzieci Przewlekłe Chorych nr 38

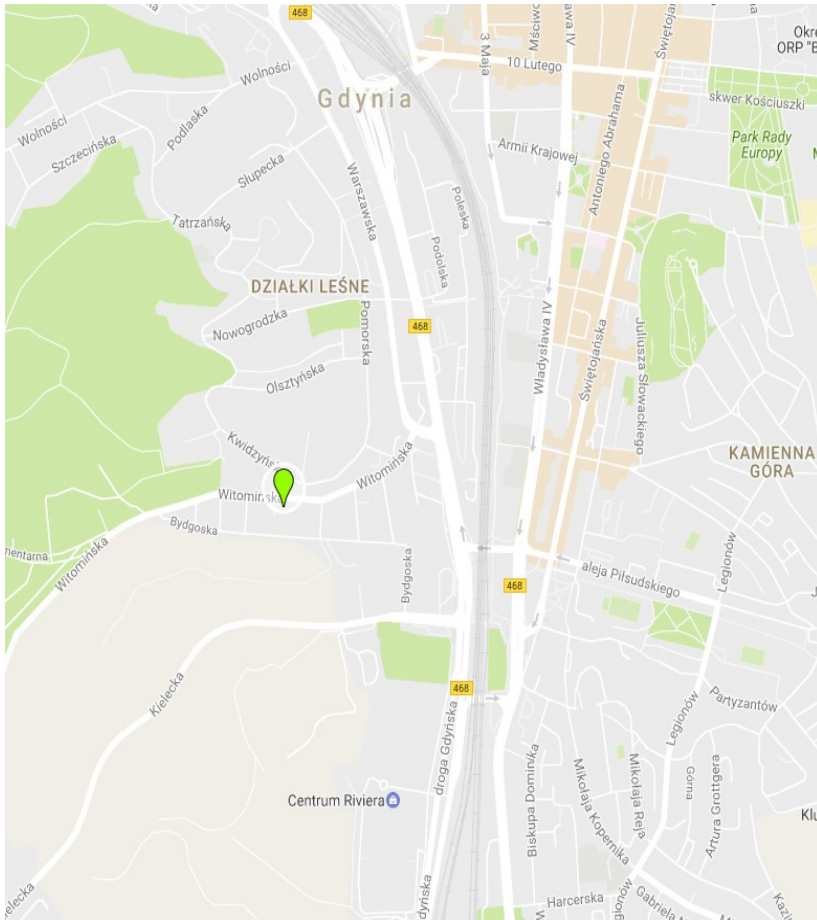

Źródło: Google Maps

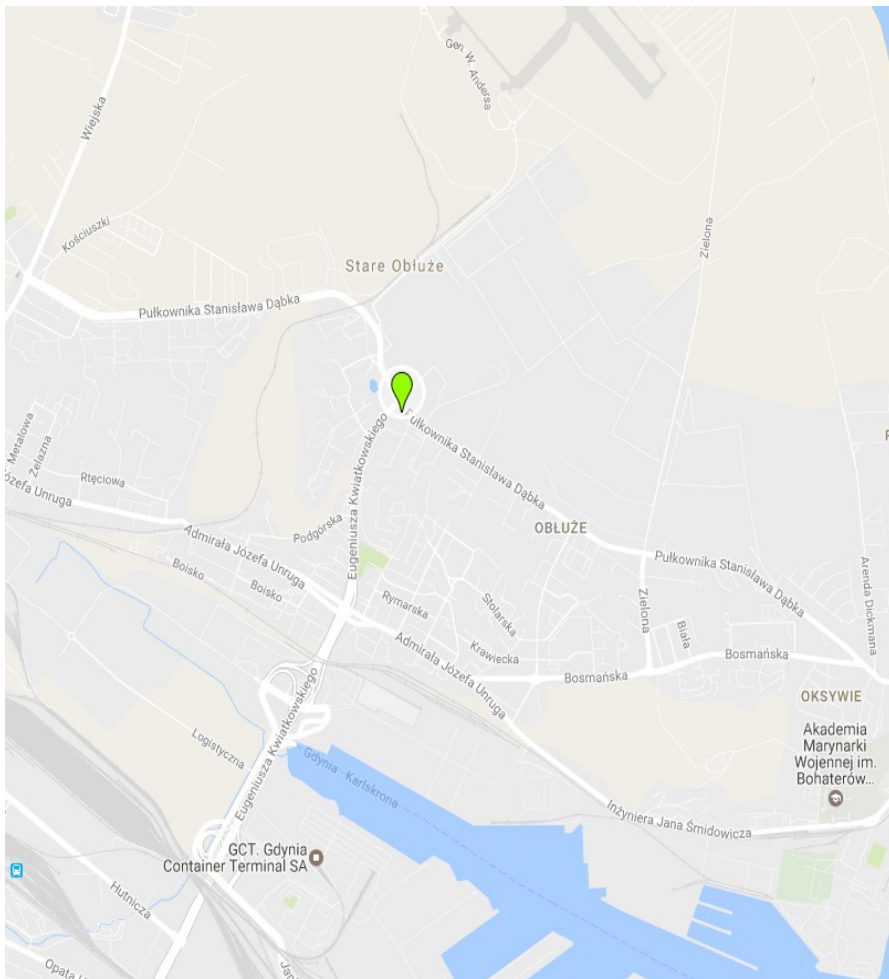

## Specjalny Ośrodek Szkolno-Wychowawczy nr 1

- Szkoła Podstawowa Specjalna nr 50
- Gimnazjum Specjalne nr 27
- Szkoła Specjalna Przystosowująca do Pracy nr 1

ul. Płk. Dąbka 277

81-155 Gdynia

01.09.2017 - przekształcenie w 8-letnią Szkołę Podstawową Specjalną nr 50

01.09.2017 - włączenie Gimnazjum Specjalnego nr 27 do Szkoły Podstawowej Specjalnej nr 50

Źródło: Google Maps





Źródło: Google Maps

## Specjalny Ośrodek Szkolno- Wychowawczy nr 2

- Zasadnicza Szkoła Zawodowa Specjalna nr 8

- XVI Liceum Ogólnokształcące Specjalne

ul. Energetyków 13

81- 184 Gdynia

01.09.2017 - przekształcenie Zasadniczej Szkoły Zawodowej Specjalnej nr 8 w  
Branzową Szkołę Specjalną I Stopnia nr 7

01.09.2019 - przekształcenie XVI Liceum Ogólnokształcącego Specjalnego

z 3-letniego w 4-letnie

**DZIĘKUJĘ ZA UWAGĘ**

Bartosz Bartoszewicz – Wiceprezydent Gdyni

