

KOLORYSTYKA ELEMENTÓW DO UZGODNIENIA W NADZORZE AUTORSKIM  
NA PODSTAWIE PRÓBEK PRZEDSTAWIONYCH PRZEZ WYKONAWCĘ

BRANŻA:

ARCHITEKTURA

REWIZJA

W01

RYSUNEK

AW-06

FAZA PROJEKT WYKONAWCZY

DATA:

15 06 2011

SKALA:

1:10

RYSUNEK:

POKRYWY KANAŁÓW INSTALACYJNYCH

BUDYNEK:

TERMINAL GA

AUTORZY:

mgr inż. arch. Beata Trębacz MA/052/07, MA-1943

dr inż. arch. Piotr Trębacz

mgr inż. arch. Tomasz Ryzkowski

mgr inż. arch. Miłun Trzaskowski

mgr inż. arch. Paweł Rzepecki

PROJEKTANT:

ATI ARCHITEKTURA TECHNIKA INWESTYCJE Sp. z o.o.

02-785 Warszawa, ul. Młoki 3, tel/fax: (022)855 63 36; 855 63 37, ati@oit.waw.pl

OBIEKT:

TERMINAL PASAŻERSKI GENERAL AVIATION  
PORTU LOTNICZEGO GDYNIA-KOSAKOWO

INWESTOR:

Port Lotniczy Gdynia-Kosakowo Sp. z o.o.

Al. Marszałka Piłsudskiego 52/54 81-382 Gdynia

POKRYWY KANAŁU 182 szt. 224 mb

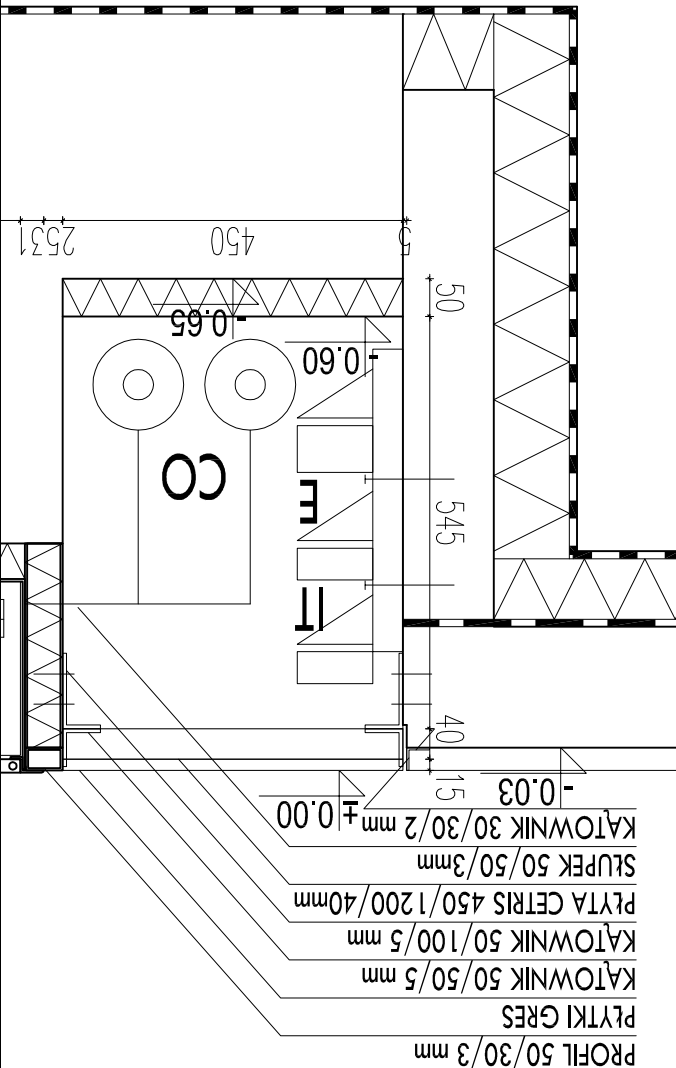

POKRYWY KANAŁU INSTALACYJNEGO

450

1200

-0.03

±0.00

KĄTOWNIK 30/30/2 mm

SŁUPKI 50/50/3mm

PŁYTA CETRIS 450/1200/40mm

KĄTOWNIK 50/100/5 mm

KĄTOWNIK 50/50/5 mm

PŁYTKI GRES

PROFIL 50/30/3 mm