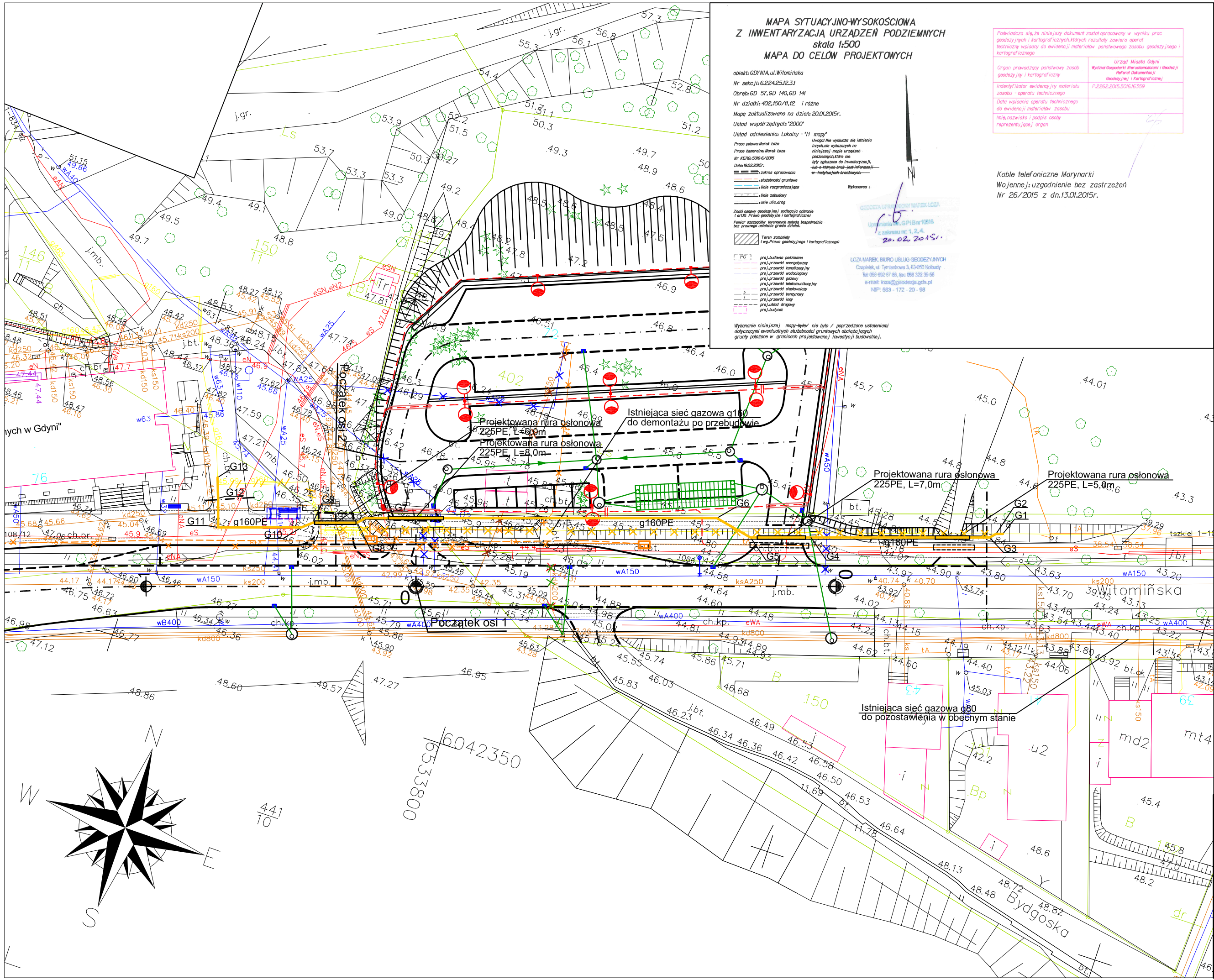

MAPA SYTUACYJNO-WYSOKOŚCIOWA
Z INWENTARYZACJĄ URZĄDZEŃ PODZIEMNYCH
skala 1:500
MAPA DO CELÓW PROJEKTOWYCH

obiekt: GDYNIA, ul. Witomińska
Nr sekcji: 6.22.4.25.12.3.1
Obręb: GD 57, GD 140, GD 141
Nr działki: 402, 150/11, 12 i różne
Mapę zaktualizowano na dzień: 20.01.2015r.
Układ współrzędnych "2000"
Układ odniesienia: Lokalny - "H mapy"

Prace polowe: Marek Łoza
Prace kameralne: Marek Łoza
Nr KERG: 5086-6/2015
Data: 19.02.2015r.

Uwaga! Nie wyłącza się istnienia inych, nie wykazanych na niniejszej mapie urządzeń podziemnych, które nie były zgłoszone do inwentaryzacji, lub w stanych braki jest informacji o nieistniejących branżowych.

zakres opracowania
- służebności gruntowe
- linie rozgraniczające
- linie zabudowy
- osie ulic, dróg

Wykonawca:

Zgodnie z ustawą geodezyjną i podlegają ochronie (art.25 Prawa geodezyjne i kartograficzne)

Pomiar szczegółów terenowych metodą bezpośrednią bez pomocy ustalenia granic działek.

Teren zamknięty (wg. Prawa geodezyjnego i kartograficznego)

proj. budowla podziemna
proj. przewód energetyczny
proj. przewód kanalizacyjny
proj. przewód wodociągowy
proj. przewód gazowy
proj. przewód telekomunikacyjny
proj. przewód ciepłowniczy
proj. przewód telegraficzny
proj. przewód inny
proj. układ drogowy
proj. budynek

Wykonanie niniejszej mapy-bylo/ nie było / poprzedzone ustaleniami dotyczącymi ewentualnych służebności gruntowych obciążających grunty położone w granicach projektowanej inwestycji budowlanej.

GEODEZJA UPRAWNIONA MAREK ŁOZA
Uprawnienia GS-P.I.Bar.10815
z zakresu nr: 1, 2, 4.
20.02.2015r.

ŁOZA MAREK, BIURO USŁUG GEODEZYJNYCH
Czapielsk, ul. Tymsinowa 3, 83-050 Kolbudy
Tel. 058 682 57 85, fax: 058 332 36 68
e-mail: kozaa@poczta.onet.pl
NIP: 583 - 172 - 20 - 98

Potwierdza się, że niniejszy dokument został opracowany w wyniku prac geodezyjnych i kartograficznych, których rezultaty zawiera operat techniczny wpisany do ewidencji materiałów państwowego zasobu geodezyjnego i kartograficznego

Organ prowadzący państwowy zasób geodezyjny i kartograficzny	Urząd Miasta Gdyni Wydział Gospodarki Nieruchomościami i Geodezji Referat Dokumentacji Geodezyjnej i Kartograficznej
Indentyfikator ewidencyjny materiału zasobu - operatu technicznego	P.2262.2015.5086.K.1559
Data wpisania operatu technicznego do ewidencji materiałów zasobu	
Imię, nazwisko i podpis osoby reprezentującej organ	

Kable telefoniczne Marynarki
Wojennej: uzgodnienie bez zastrzeżeń
Nr 26/2015 z dn. 13.01.2015r.

N
W
E
S

OZNACZENIA:

- Linia rozgraniczająca projektowany pas drogowy
- Teren niezbędny dla obiektów budowlanych
- Linia rozgraniczająca istniejący pas drogowy
- Układ drogowy do wniosku o ZRiD
- Układ drogowy do wniosku o PnB
- Sieć gazowa istniejąca
- Sieć gazowa istniejąca nieczynna do demontażu
- Sieć gazowa istniejąca nieczynna pozostająca w gruncie
- Sieć gazowa istniejąca czynna do demotażu po przebudowie
- Sieć gazowa istniejąca czynna pozostająca w gruncie po przebudowie
- Sieć gazowa projektowana
- Rura osłonowa RO (rura przeciskowa RP)

Rozwiązania zawarte w niniejszym opracowaniu podlegają ochronie prawa autorskiego i mogą być powielane oraz udostępniane osobom trzecim jedynie przez Zamawiającego w zakresie określonym w umowie o przeniesienie praw autorskich lub na podstawie pisemnego zezwolenia w/w Biura z zastrzeżeniem wszelkich skutków prawnych

BPBK s.a.
Biuro Projektów Budownictwa Komunalnego spółka akcyjna w Gdańsku
80-237 Gdańsk, ul. Jana Uphagena 27
tel. 058 341-40-11; fax 058 341-89-46

ROZBUDOWA ULICY WITOMIŃSKIEJ
W REJONIE CMENTARZA KOMUNALNEGO W GDYNI - ZADANIE 2

PLAN SYTUACYJNY

Stadium opracowania:	PROJEKT WYKONAWCZY		
Data: 08.2015	Skala: 1:500		Rys nr 1
Nr zlec: 0252	Nr arch:		

Projektanci:	mgr inż. Magda Pietrzak	specj. instalacje i sieci sanitarne upr. nr POM/0034/POOS/07	
		specj. upr. nr	
	–	specj. – upr. nr –	
	–	specj. upr. nr	
Sprawdzający:	mgr inż. Andrzej Pietrzak	specj. instalacje i sieci sanitarne upr. nr POM/0029/PWOS/06	